1.1. НАСЛОВНА СТРАНА

1 – ПРОЈЕКАТАРХИТЕКТУРЕ

Инвеститор: Кокир градња доо
Нови Београд, Ул. Гоце Делчева бр.27

Објекат: 1. пословни објекат
- зграда која се употребљава у пословне сврхе – 100.00%
2. складишно-пословни објекат
- затворено складиште– 89.36%
- зграда која се употребљава у пословне сврхе – 10.64%
Угриновци, Ул. Партизанска бр.228
К.П.3173, 3174, 3172/3; К.О.УГРИНОВЦИ

Врста техничке документације: ИДР - Идејно решење за урбанистички пројекат
Назив и ознака дела пројекта: 1- пројекат архитектуре

За грађење/извођење радова: нова градња

Пројектант: ЛАРТ доо Обреновац
Обреновац, Ул. Вука Караџића бр.95ц

Одговорно лице пројектанта: Милорад Сјеклоћа

Лични печат и потпис:

Главнипројектант: дипл.инж.арх. Милица М. Васиљевић
Број лиценце: 300 К705 11

Лични печат и потпис:

Број техничке документације: 35.1/2017
Место и датум: Београд, април 2016.

1.2. САДРЖАЈ ПРОЈЕКТА АРХИТЕКТУРЕ

1.1.	Насловна страна пројекта архитектуре
1.2.	Садржај пројекта архитектуре
1.5.	Текстуална документација
1.6.	Нумеричка документација
1.7.	Графичка документација

1.5. ТЕКСТУАЛНА ДОКУМЕНТАЦИЈА

ТЕХНИЧКИ ОПИС

У складу са Законом о планирању иизградњи, (Сл. Гласник РС бр. 72/09, 81/09 - исправка, 64/10 - одлука УС, 24/11, 121/12, 42/13 - одлука УС, 50/13 - одлука УС, 98/13 - одлука УС, 132/14 и 145/14), урађено је ИДЕЈНО РЕШЕЊЕПОСЛОВНОГ И СКЛАДИШНО-ПОСЛОВНОГОБЈЕКТА НА К.П.3173, 3174, 3172/3; КО УГРИНОВЦИ.

Као основзаизрадуТехничкедокументацијеслужили су следећи документи и општи услови:

- ситуационе подлоге, геодетски снимак локације
- задата структура објекта
- важећи технички прописи и стандарди за ову врсту објекта
- правни основ, доказ о праву својине

ЛОКАЦИЈА:

Објекти су пројектовани као слободностојећи на КП **3173, 3174, 3172/3**; КО **УГРИНОВЦИ**.

Предметне три парцеле чине целину пословно-складишног комплекса и њихова укупна површина је **62 374**м^2 према изводу из листа непокретности.

Парцела се према Изменама и допунама Регионалног просторног плана административног подручја града Београда (Сл.листградаБеоградабр. 38/11) налази у пољопривредном земљишту са могућношћу изградње привредних објеката. Како се предмертна парцела налази директно уз подручје обухваћено Планом генералне регулације за насеље Угриновци, општина Земун (Сл.листградаБеоградабр. 38/16), регулациона линија за предметну К.П.3173 К.О. УГРИНОВЦИ је формирана поменутим планом, док су за остале урбанистичке параметре изградње примењене одредбе Правилника о општим правилима за парцелацију, регулацију и изградњу (Службени гласник РСбр. 22/15) за периферне пословне, привредне и индустријске зоне.

Терен претежно раван.

Кота приземља планираних објеката је ±0.00/77.70m´.

Парцела је изграђена и на њој се налази изграђен објекат уписан у лист непокретности предметне парцеле (према закону о озакоњењу објеката), који се задржава у затеченом стању.

Планирана два нова објекта су слободностојећи и нису у директној топлој вези са постојећим објектом, нити су функционално зависни од њега, већ представљају самосталне објекте, иако су део заједничког складишно пословног комплекса. Удаљења између објеката су таква да задовољавају параметар да је удаљење веће од једне висине вишег објекта.

У оквиру локације, у слободним деловима парцеле, формирано је интерно двориште са зеленим површинама, интерним саобраћајницама и паркинг простором за камионе и путничка возила.

Парцела има приступ на улицу Партизанску која је опремљена коловозним застором, одакле су органиуовани пешачки и колски приступи на парцелу.

Позиција објеката на парцели је дата у Ситуационом плану који је саставни део Графичке документације Идејног решења.

Парцелесу изграђене и потпуно опремљене инфраструктуром. Све три парцеле и сви објекти, постојећи и планирани, су део истог складишно-пословног комплекса са заједничким прикључцима на инфраструктуру и јавне површине. Противпожарна заштита објеката је планирана, како појединачно за сваки објекат (унутрашњом хидрантском мрежом, ПП апарима и сл.), тако и на нивоу комплекса са заједничком спољашњом хидрантском мрежом и ПП путевима на нивоу целог комплекса, организованим тако да ПП возило може да приђе сваком објекту и сваком делу комплекса у сваком тренутку.

ПОСТОЈЕЋЕ СТАЊЕ:

Парцела је изграђена и на њој се налази изграђен објекат уписан у лист непокретности предметне парцеле (према закону о озакоњењу објеката), који се задржава у затеченом стању и није предмет овог пројекта. Парцела је у потпуности опремљена инфраструктуром и сви објекти, постојећи и планирани, ће се прикључити на инфраструктурне мреже преко заједничких прикључака.

ФУНКЦИОНАЛНА ОРГАНИЗАЦИЈА:

Објекат бр.1 је ПОСЛОВНИ ОБЈЕКАТ, спратности **П+3**. Објекат представља пословни објекат административне намене.
Главни улаз у објекат је са бочне стране објекта, преко отвореног спољњег степеништа које савлађује висинску разлику од 40cm до улаза у објекат. Улази се у ветробран из кога се приступа у хол. Из хола се може ући у канцеларијски простор, тоалете и приступити степеништу које води на спратове објекта. На спратовима објекта се налази канцеларијски простор са просторима за комуникацију и тоалетима.
Грејање и вентилација објекта је планирано преко термо пумпе типа "ваздух-вода". Планирано удаљење планирног пословног објекта од постојећег објекта на парцели је 15,2м, што је једнако једној висини вишег објекта.

Објекат бр.2 је СКЛАДИШНО-ПОСЛОВНИ ОБЈЕКАТ, спратности **П+0 до П+1**. Објекат представља затворено складиште са админисутративним делом на спрату изнад дела објекта.
Улази у објекат је са две бочне стране објекта, преко пешачких улаза и рампи за истовар камиона и улаза за виљушкаре. До спрата објекта где се налазе канцеларије се долази преко посебног улаза са бочне стране објекта и унутрашњег степеништа.
Грејање и вентилација објекта није планирана с обзиром на намену објекта.
Планирано удаљење планирног складишно-поаловног објекта од постојећег објекта на парцели је 15,2м, што је више од једне висине вишег објекта (оба објекта су исте висине).

КОНСТРУКЦИЈА:

Објекти су пројектовани са скелетним конструктивим склопом који се састоји од армирано бетонских елемената који су у међусобном склопу. Конструктивни елементи објеката су префабриковани, монтажни елементи, димензионисани према типским распонима објеката.

Преградни зидови су сувомонтажни зидови од гипскартонских плоча са подконструкцијом.
Темељи су армирано бетонске темељне стопе постављене испод конструктивних стубова објекта.
Међуспратна конструкција је пуна армирано-бетонска плоча дебљине 15cm.
Кров је раван, непроходан, од префабрикованих елемената, са падовима до 2,5%, завршно обрађен ХИ премазом за равне кровове.

СПОЉНА ОБРАДА:

Фасадни зидови су завршно обрађени фасадним панелима.

УНУТРАШЊА ОБРАДА:

Сви **унутрашњи зидови** и **плафони**су обојени посном бојом по избору инвеститора.
У тоалетима је предвиђено облогање зидова керамичким плочицама.
Сви подови су завршно обрађени керамичким плочицама и феробетоном.

ТЕРМИЧКА, ЗВУЧНА И ХИДРОИЗОЛАЦИЈА:

Предвиђена је примена материјала у свему према важећим прописима за термичку и звучну заштиту објекта.
На спољну фасаду се постављају се термоизолациони фасадни панели.

Испод кровног покривача се постављају плоче тврдо пресоване минералне вуне. Термоизолација подова је од минералне вуне са постављањем PE-фолије преко термоизолације, а испод цементног естриха.
Хоризонталне хидроизолације подова на тлу против процедне воде предвиђене су од слојева на бази битуменских производа.

СТОЛАРИЈА, АЛУМИНАРИЈА, БРАВАРИЈА И ЛИМАРИЈА:

Сва столарија на објекту је предвиђена из серијске производње у свему према СРПС-у.
Сва столарија је алуминијумска од елоксираних профила, елоксаже у бији алуминијума, са термопрекидом.
Сва лимарија на објекту је предвиђена од алу-пластифицираног лима дебљине 0.7мм´.

ИНСТАЛАЦИЈЕ:

У објекту су предвиђене све потребне инсталације, пројектоване у складу са важећим прописима и стандардима за пројектовање инсталација.

Пројектом су предвиђене инсталације водовода и канализације, електроенергетске инсталације, као и инсталације уземљења и грејања и вентилације.

ПОТРЕБНИ КОМУНАЛНИ КАПАЦИТЕТИ:

Прикључак на водоводну мрежу:

Задржава се постојећи прикључак са постојећим водомерила.
Планирана потрошња објекта бр.1: 224JO/3,74l/s.
Планирана потрошња објекта бр.2: 2500JO/12,50l/s

Прикључак на фекалну канализацију:

Предвиђено је прикључење објеката на септичку јаму у склопу парцеле. Предвиђена септичка јама је једнокоморна, водонепропусна јама, од армураног бетона, прилагођена за повремено пражњење од стране надлежних служби.

Прикључак на нисконапонску електро мрежу:

Предвиђено је прикључење новог објекта на постојећу трафо станцу на предметној парцели, капацитета 1MW, изграђену за потребе инвеститора и постојећих обејката на предметној парцели

Објекат бр.1

Планирана инсталисана снага објекта:Pi=150kW
Планирана једновремена вршна снага објекта:Pj=90kW
j=0.6
Ij=136.98A

Начин грејања објекта: преко топлотне пумпе снаге око 26 kW.

Објекат бр.2

Планирана инсталисана снага објекта:Pi=150kW
Планирана једновремена вршна снага објекта:Pj=90kW
j=0.6
Ij=136.98A

Начин грејања објекта: преко топлотне пумпе снаге око 26 kW.

1.6. НУМЕРИЧКА ДОКУМЕНТАЦИЈА

ПРИКАЗ ПОВРШИНА ОБЈЕКТА СА НАМЕНАМА

ПОСТОЈЕЋИ ОБЈЕКАТ:

Укупна нето површина објекта:	13 893.93 m^2
Укупна бруто површина објектау складу са СРПС У.Ц2.100.2002:	14 369.94 m^2
Површина под објектом:	11 405.50 m^2

ПЛАНИРАНИ ОБЈЕКАТ бр.1:

ПРИЗЕМЉЕ

Нето површина етаже:	740.50 m^2
Бруто површина етажеу складу са СРПС У.Ц2.100.2002:	796.16 m^2

1. СПРАТ

Нето површина етаже:	591.80 m^2
Бруто површина етажеу складу са СРПС У.Ц2.100.2002:	652.80 m^2

2. СПРАТ

Нето површина етаже:	588.10 m^2
Бруто површина етажеу складу са СРПС У.Ц2.100.2002:	652.80 m^2

3. СПРАТ

Нето површина етаже:	591.80 m^2
Бруто површина етажеу складу са СРПС У.Ц2.100.2002:	652.80 m^2

Укупна нето површина објекта:	2 512.20 m^2
Укупна бруто површина објектау складу са СРПС У.Ц2.100.2002:	2 754.56 m^2
Површина под објектом:	796.16 m^2

ПЛАНИРАНИ ОБЈЕКАТ бр.2:

ПРИЗЕМЉЕ

Нето површина етаже:	9053.94 m^2
Бруто површина етажеу складу са СРПС У.Ц2.100.2002:	9153.00 m^2

1. СПРАТ

Нето површина етаже:	1077.52 m^2
Бруто површина етажеу складу са СРПС У.Ц2.100.2002:	1228.00 m^2

Укупна нето површина објекта:	10131.46 m^2
Укупна бруто површина објектау складу са СРПС У.Ц2.100.2002:	10381.00 m^2
Површина под објектом:	9153.00 m^2

1.7. ГРАФИЧКА ДОКУМЕНТАЦИЈА

1.7.1. СИТУАЦИЈЕ И ИЗГЛЕДИ КОПЛЕКСА

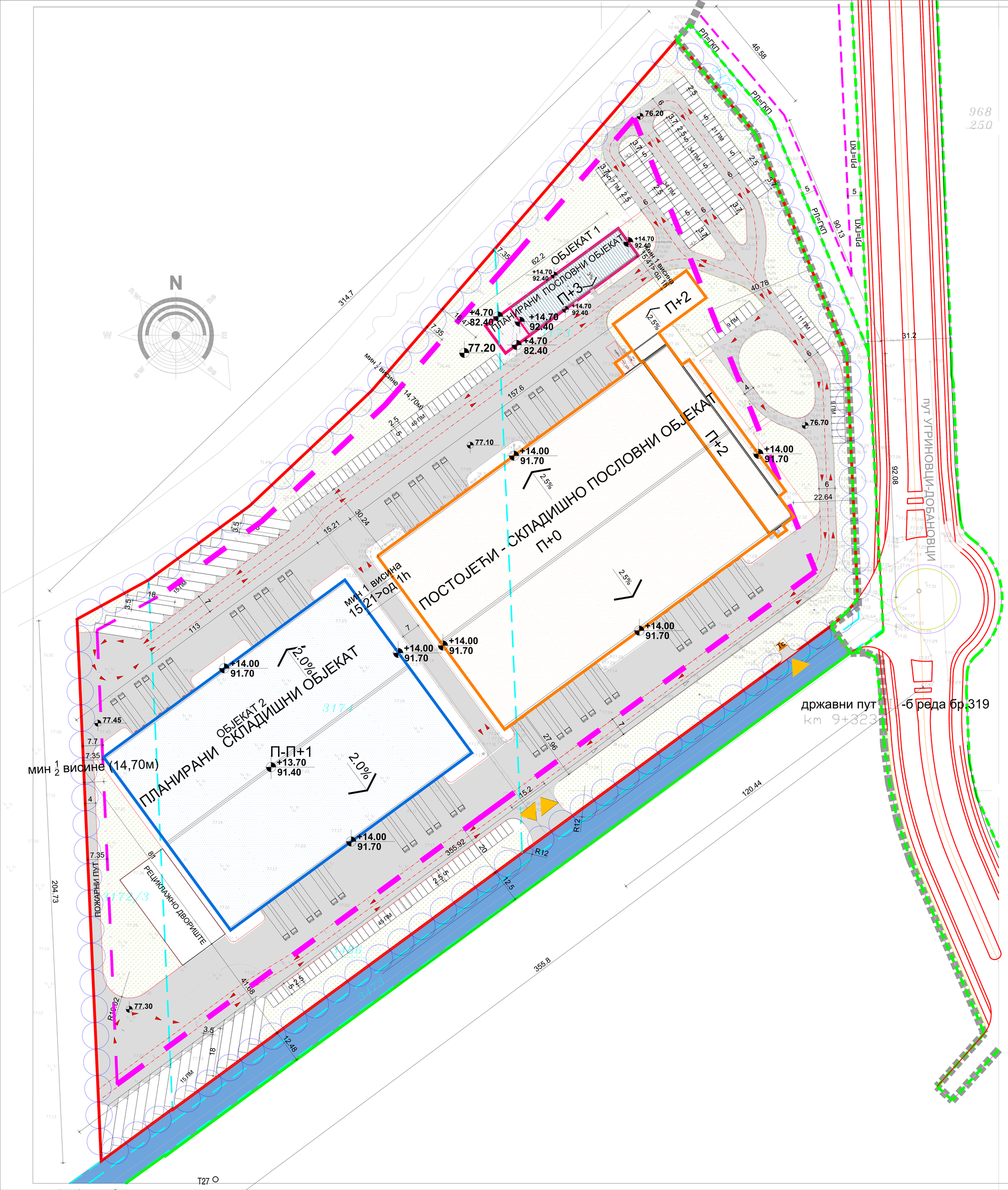

ЛЕГЕНДА :

- Катастарско стање
- Фактичко стање
- граница пројекта
- граница грађевинског комплекса
- регулациона линија
- граница ПГР-а за насеље Угриновци општина Земун
- грађевинска линија из ПГР-а
- грађевинске линије комплекса
- планиране саобраћајнице у комплексу
- приступна саобраћајница преузета из УП-а IX - 14 бр. 350.13 - 1 /2014
- постојећи складишно - пословни објекат П+0 - П+2
- планирани складишни објекат
- планирани пословни објекат
- приступи парцели (улаз-излаз)
- планирано зеленило
- смер кретања возила у комплексу
- постојећа ТС 10/04кВ

L·ART... ДОО ПРЕДУЗЕЋЕ ЗА ПРОЈЕКТОВАЊЕ И ИНЖЕЊЕРИНГ ЗЕМУН - ОБРЕНОВАЦ, Вукa Караџића 95с		КОКІР GRAĐNJA DOO NOVI BEOGRAD - ul. GOCE DELČEVA br. 27	
		objekat: SKLADIŠNO-POSLOVNI KOMPLEKS	spratnost: P+0 DO P+3
		lokacija: BEOGRAD - UGRINOVCI, ul. PARTIZANSKA br. 228	katastarske parcele: k.p. 3171, 3174, 3172/3, k.o. UGRINOVCI
		fazа: PROJEKAT ARHITEKTURE	dokumentacija: DR ZA URBANISTIČKI PROJEKAT
odg. projektant:	p.	crtež: SITUACIJA	
saradnik:	p.	datum: JUN - 2017	broj crteža: 01 razmera: 1:500

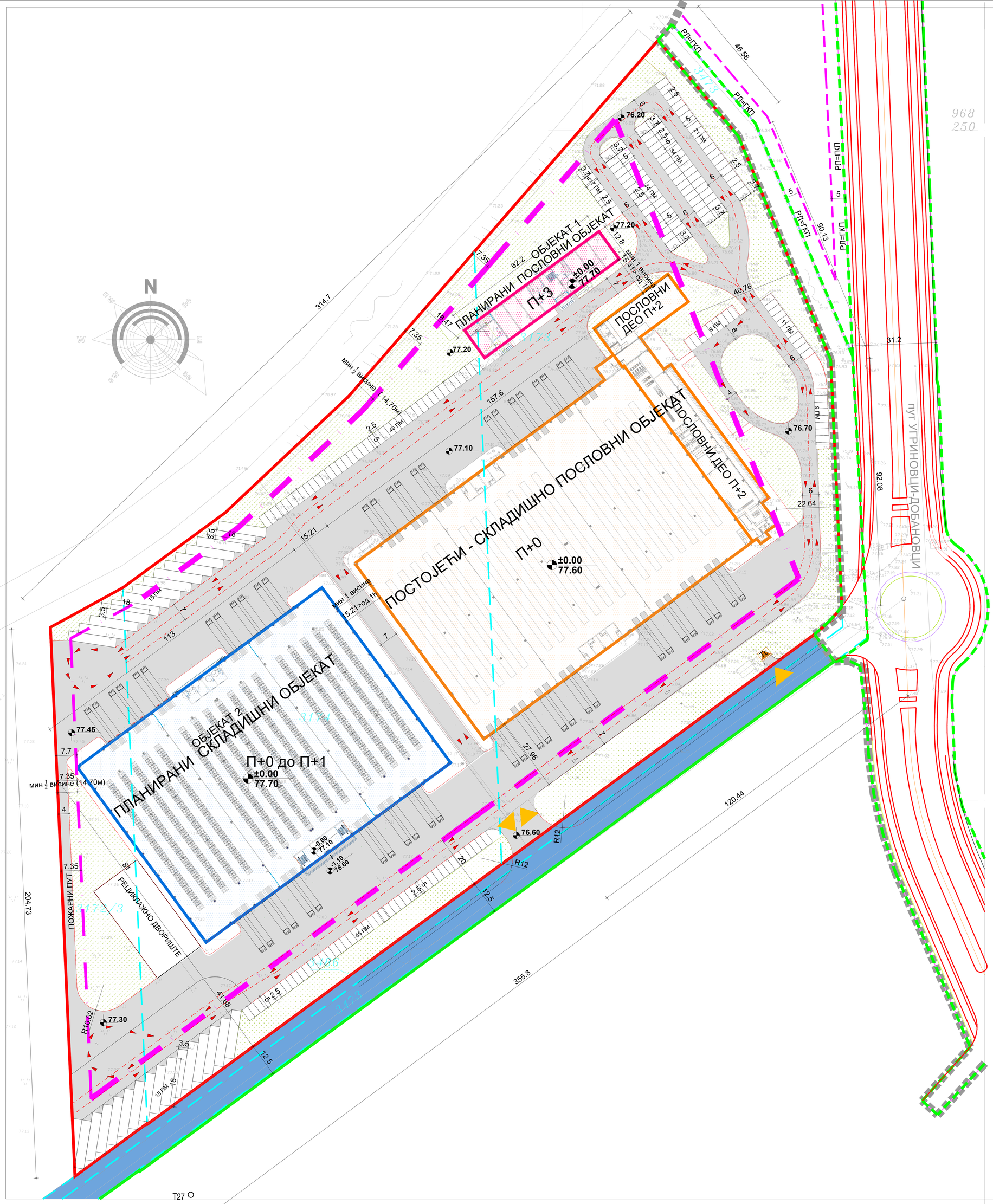

ЛЕГЕНДА :

- Катастарско стање
- Фактичко стање
- граница пројекта
- граница грађевинског комплекса
- регулациона линија
- граница ПГР-а за насеље Угриновци општина Земун
- грађевинска линија из ПГР-а
- грађевинске линије комплекса
- планиране саобраћајнице у комплексу
- приступна саобраћајница преузета из УП-а IX - 14 бр. 350.13 - 1 /2014
- постојећи складишно - пословни објекат П+0 - П+2
- планирани складишни објекат
- планирани пословни објекат
- приступи парцели (улаз-излаз)
- планирано зеленило
- смер кретања возила у комплексу
- постојећа ТС 10/04кВ

L-ART		КОКІР GRAĐNJA DOO NOVI BEOGRAD - ul. GOCE DELČEVA br. 27	
PREDUZEĆE ZA PROJEKTOVANJE I INŽENJERING L-ART... DOO OBRENOVAC, Vuka Karadžića 95c		objekat: SKLADIŠNO-POSLOVNI KOMPLEKS	sprat(nivo): P+0 do P+3
		lokacija: BEOGRAD - UGRINOVCI, ul. PARTIZANSKA br. 229	katastarska parcela: 3172, 3173, 3174, 3172/3, KO UGRINOVCI
		fazа: PROJEKAT ARHITEKTURE	dokument: DP ZA URBANISTIČKI PROJEKAT
obj. projektant:	p	crtež: SITUACIJA SA PRIZEMLJEM	
saradnik:	p	datum: JUN - 2017	broj crteža: 02	razmera: 1:300

JUGO- ISTOČNI IZGLED KOMPLEKSA

R - 1:100

PREDUZEĆE ZA PROJEKTOVANJE i INŽENJERING
L·ART... D.O.O.
OBRENOVAC, Vuka Karadžića 95c

KOKIR GRADNJA DOO
NOVI BEOGRAD - ul. GOCE DELČEVA br. 27

objekat	SKLADIŠNO-POSLOVNI OBJEKAT	spratnost	P+1
lokacija	BEOGRAD - UGRINOVCI, ul. PARTIZANSKA br. 228	katastar	K.P. 3173, 3174, 3172/3; K.O. UGRINOVCI
faza	PROJEKAT ARHITEKTURE	dokumentacija	IDR ZA URBANISTIČKI PROJEKAT
odg. projektant		p.	
saradnik		p.	
crtež	JUGO- ISTOČNI IZGLED KOMPLEKSA		
datum	JUN - 2017	broj crteža	03
razmera	1:100		

SEVERO - ZAPADNI IZGLED KOMPLEKSA

R - 1:100

L·ART		KOKIR GRADNJA DOO NOVI BEOGRAD - ul. GOCE DELČEVA br. 27	
PREDUZEĆE ZA PROJEKTOVANJE i INŽENJERING L·ART... D.O.O. OBRENOVAC, Vuka Karadžića 95c		objekat: SKLADIŠNO-POSLOVNI OBJEKAT	spratnost: P+1
		lokacija: BEOGRAD - UGRINOVCI, ul. PARTIZANSKA br. 228	katastar: K.P. 3173, 3174, 3172/3; K.O. UGRINOVCI
		faza: PROJEKAT ARHITEKTURE	dokumentacija: IDR ZA URBANISTIČKI PROJEKAT
odg. projektant	p.	crtež: SEVERO - ZAPADNI IZGLED KOMPLEKSA	
saradnik	p.	datum: JUN - 2017 / broj crteža: 04	razmera: 1:100

JUGO - ZAPADNI IZGLED KOMPLEKSA

R - 1:100

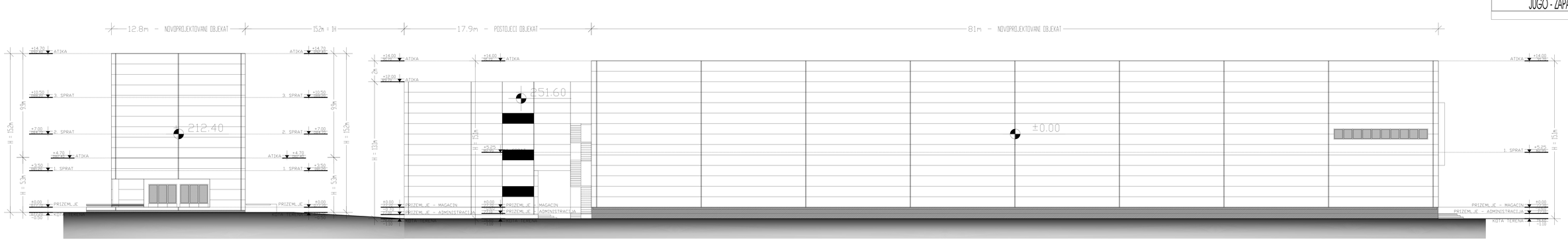

L-ART	KOKIĆ GRAĐENJA DOO NOVI BEOGRAD - ul. XXXI DELIĆA broj br. 21		
PROJEKAT ZA REGISTROVANJE I INŽENJERING		NAZIV	DVOJNA KUĆA-POSLOVNI OBJEKAT
L-ART d.o.o. BEOGRAD DIREKTOR: Luka Karadžić, Dipl. Ing. Arh.		GRADA	BEOGRAD - GAZIMESTAN, ul. PARTIZANSKA br. 270
		TEMA	PROJEKAT ARHITEKTURE
dig.projekat	0		
arhiv	0	CRTEŽ	JUGO - ZAPADNI IZGLED KOMPLEKSA
		DATUM	JUN - 2021
		MERILO	1:100

SEVERO - ISTOČNI IZGLED KOMPLEKSA

R - 1:100

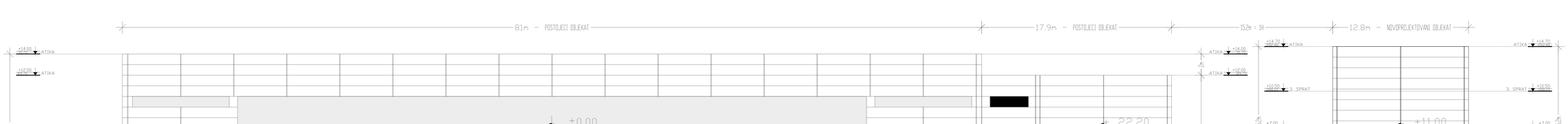

81m - POSTOJEĆI OBJEKAT
17.9m - POSTOJEĆI OBJEKAT
15.2m = 1H
12.8m - NOVOPROJEKTOVANI OBJEKAT

L-ART		KOMPLEKS GRAĐANJA BEOGRAD NOVI BEOGRAD - uz GREE BELEVE br. 27	
INVESTITOR: ZA INVESTICIONE I INŽINJERING L-ART d.o.o. BEOGRAD OBRENOVAC, Vaka Đurđića 72c		NAZIV: SA AUTOR-POSLOVNI OBJEKAT	FORMAT: A3
		NAZIVNA: BEOGRAD - NOVI BEOGRAD, uz PARCELU br. 2513 (DELOVI PARCELA 2512/1, 2512/2, 2512/3, 2512/4)	DATUM: 12.2021.
		NAZIV: INVESTITOR:	SADRŽAJ: SEVERO - ISTOČNI IZGLED KOMPLEKSA
GLAVNI PROJEKTANT:		VD. DIREKTOR:	SEVERO - ISTOČNI IZGLED KOMPLEKSA
SARADNIK:		DIPL. INŽ. ARH.:	BROJ PLANA: 1.100

3D PRIKAZ KOMPLEKSA

R - 1:100

L·ART	KOKIR GRAĐNJA DOO NOVI BEOGRAD - ul. GOCE DELČEVA br. 27		
PREDUZEĆE ZA PROJEKTOVANJE i INŽENJERING L·ART... DOO OBRENOVAC, Vuka Karadžića 95c	objekat: SKLADIŠNO-POSLOVNI OBJEKAT	spratnost: P+1	
	lokacija: BEOGRAD - UGRINOVCI, ul. PARTIZANSKA br. 228	katastar: K.P. 3173, 3174, 3172/3; KO. UGRINOVCI	
	faza: PROJEKAT ARHITEKTURE	dokumentacija: ZA URBANISTIČKI PROJEKAT	
odg. projektant:	p.	crtež: 3D PRIKAZ KOMPLEKSA	
saradnik:	p.	datum: JUN - 2017	broj crteža: 07	razmera: 1:100

1.7.2. ОБЈЕКАТ 1

OBJEKAT 1 - OSNOVA PRIZEMJA

R - 1:100

PREGLED POVRŠINA

	NAMENA PROSTORA	OBRADA PODOVA	OBRADA ZIDOVA	OBRADA PLAFONA	O /m²	P /m²
01	ULAZ / STEPENIŠNI PROSTOR	granitna keramika	disperziona boja	disperziona boja	30.80	53.53
02	KANCELARIJSKI PROSTOR A	etison obloga	disperziona boja	disperziona boja	68.80	211.12
03	SALA ZA SASTANKE A	etison obloga	disperziona boja	disperziona boja	19.20	22.40
04	SALA ZA SASTANKE B	etison obloga	disperziona boja	disperziona boja	19.20	22.40
05	KANCELARIJSKI PROSTOR B	etison obloga	disperziona boja	disperziona boja	68.80	211.12
06	GARDEROBA Ž	granitna keramika	disperziona boja	disperziona boja	10.20	6.08
07	WC ŽENSKI	granitna keramika	keramicke plocice	disperziona boja	18.40	20.67
08	WC ZA HENDIKEPIRANE	granitna keramika	keramicke plocice	disperziona boja	8.00	3.99
09	GARDEROBA M	granitna keramika	disperziona boja	disperziona boja	10.20	6.08
10	WC MUŠKI	granitna keramika	keramicke plocice	disperziona boja	18.40	20.67
11	TROKADERO	granitna keramika	keramicke plocice	disperziona boja	8.00	3.99
12	MENZA ZA ZAPOSLENE	granitna keramika	disperziona boja	disperziona boja	33.60	60.12
13	SANK	granitna keramika	disperziona boja	disperziona boja	17.40	17.36
14	KUHINJA / MAGACIN	granitna keramika	keramicke plocice	disperziona boja	16.40	15.60
15	WC M/Ž	granitna keramika	keramicke plocice	disperziona boja	8.40	3.77
16	BAŠTA RESTORANA	granitna keramika	disperziona boja	disperziona boja	33.40	61.60
				UKUPNO - NETO POVRŠINA ETAŽA		740.50 m²

BRUTO GRADJEVINSKA POVRŠINA ETAŽA - u skladu sa JUS U.C2.100.2002	796.16 m²

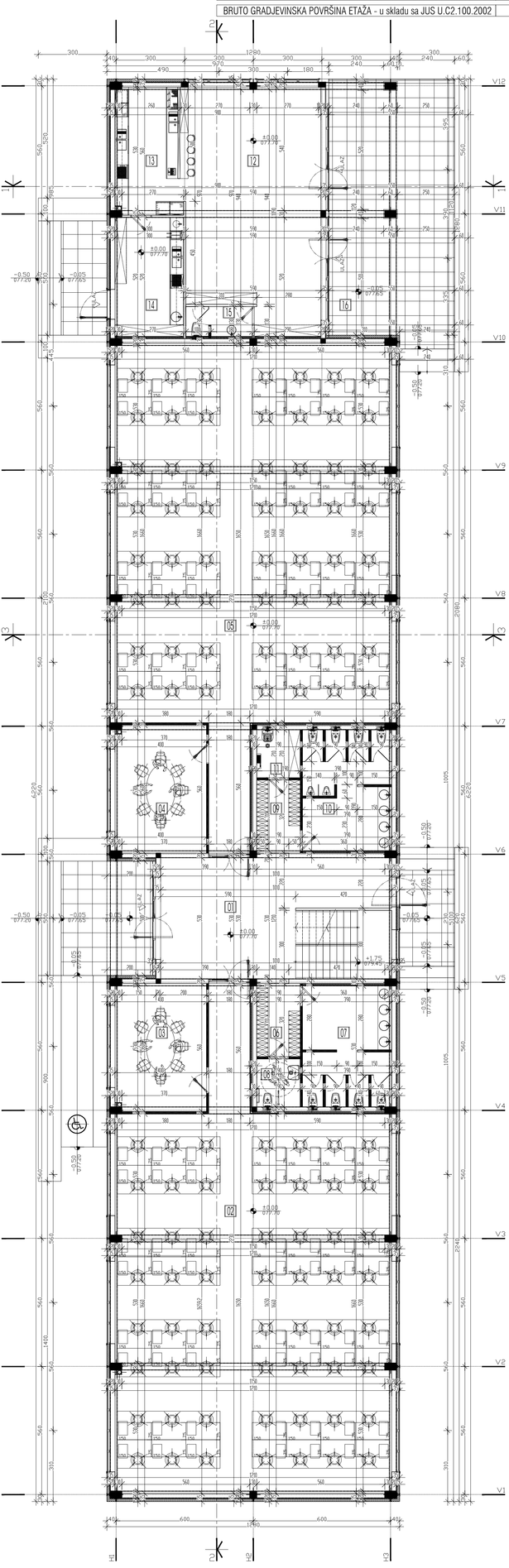

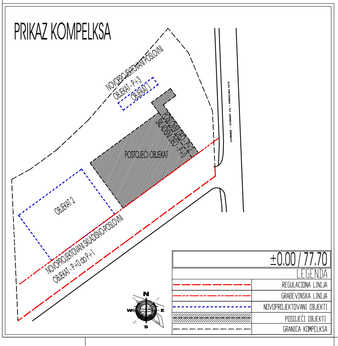

L·ART		KOKIR GRAĐNJA DOO NOVI BEOGRAD - ul. GOCE DELČEVA br. 27	
PREDUZEĆE ZA PROJEKTOVANJE I INŽENJERING L·ART... D.O.O. OBRENOVAC, Vuka Karadžića 95c	objekat: POSLOVNI OBJEKAT	spratnost: P+3	
	lokacija: BEOGRAD - UGRINOVCI, ul. PARTIZANSKA br. 228	katastarske parcele: KP. 3873, 3874, 3872/3, KO. UGRINOVCI	
	faza: PROJEKAT ARHITEKTURE	dokumentacija: DP ZA URBANISTIČKI PROJEKAT	
odg. projektant:	p.	crtež: OBJEKAT 1 - OSNOVA PRIZEMLJA	
saradnik:	p.	datum: JUN - 2017	broj crteža: 01	razmera: 1:100

OBJEKAT 1 - OSNOVA 1. SPRATA

R - 1:100

PREGLED POVRŠINA

	NAMENA PROSTORA	OBRADA PODOVA	OBRADA ZIDOVA	OBRADA PLAFONA	O /m²	P /m²
01	STEPENIŠNI PROSTOR	granitna keramika	disperziona boja	disperziona boja	22.80	22.06
02	HOL	etison obloga	disperziona boja	disperziona boja	37.80	30.78
03	KANCELARIJSKI PROSTOR A	etison obloga	disperziona boja	disperziona boja	57.40	200.86
04	SALA ZA SASTANKE	etison obloga	disperziona boja	disperziona boja	19.20	22.40
05	TRPEZARIJA	etison obloga	disperziona boja	disperziona boja	30.20	44.40
06	KANCELARIJSKI PROSTOR B	etison obloga	disperziona boja	disperziona boja	57.40	200.86
07	GARDEROBA Ž	granitna keramika	disperziona boja	disperziona boja	14.60	10.26
08	WC ŽENSKI	granitna keramika	keramicke plocice	disperziona boja	18.40	20.67
09	GARDEROBA M	granitna keramika	disperziona boja	disperziona boja	14.60	10.26
10	WC MUŠKI	granitna keramika	keramicke plocice	disperziona boja	18.40	20.67
11	ERC	antistatik pod	disperziona boja	disperziona boja	12.20	8.58
				UKUPNO - NETO POVRŠINA ETAŽA		591.80 m²
	BRUTO GRADJEVINSKA POVRŠINA ETAŽA - u skladu sa JUS U.C2.100.2002					652.80 m²

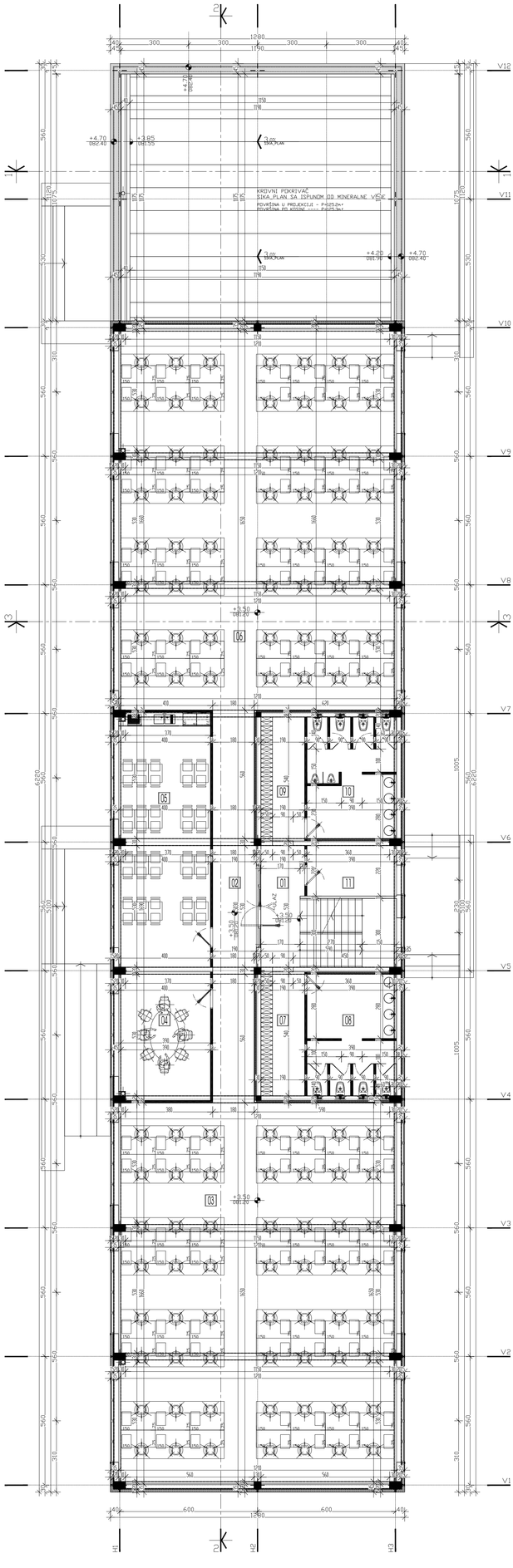

PRIKAZ KOMPELKSA

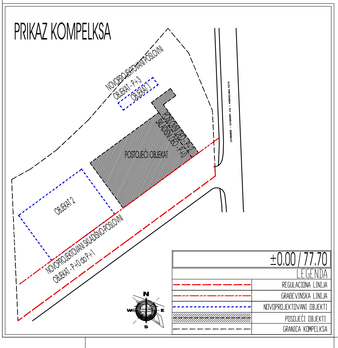

L·ART		KOKIR GRAĐNJA DOO NOVI BEOGRAD - ul. GOCE DELČEVA br. 27	
PREDUZEĆE ZA PROJEKTOVANJE I INŽENJERING L·ART... D.O.O. OBRENOVAC, Vuka Karadžića 95c	objekat: POSLOVNI OBJEKAT	spratnost: P+3	
	lokacija: BEOGRAD - UGRINOVCI, ul. PARTIZANSKA br. 228	katastarske parcele: KP. 3873, 3874, 3872/3, KO. UGRINOVCI	
	faza: PROJEKAT ARHITEKTURE	dokumentacija: DP ZA URBANISTIČKI PROJEKAT	
odg. projektant:	p.	crtež: OBJEKAT 1 - OSNOVA 1. SPRATA	
saradnik:	p.	datum: JUN - 2017	broj crteža: 02	razmera: 1:100

OBJEKAT 1 - OSNOVA 2. SPRATA

R - 1:100

PREGLED POVRŠINA

	NAMENA PROSTORA	OBRADA PODOVA	OBRADA ZIDOVA	OBRADA PLAFONA	O /m²	P /m²
01	STEPENIŠNI PROSTOR	granitna keramika	disperziona boja	disperziona boja	22.80	22.06
02	HOL	etison obloga	disperziona boja	disperziona boja	37.80	30.78
03	KANCELARIJSKI PROSTOR A	etison obloga	disperziona boja	disperziona boja	46.00	131.88
04	SALA ZA SASTANKE A	etison obloga	disperziona boja	disperziona boja	23.00	33.04
05	SALA ZA SASTANKE B	etison obloga	disperziona boja	disperziona boja	23.00	33.04
06	SALA ZA SASTANKE C	etison obloga	disperziona boja	disperziona boja	19.20	22.40
07	SALA ZA SASTANKE D	etison obloga	disperziona boja	disperziona boja	18.60	21.20
08	SALA ZA SASTANKE E	etison obloga	disperziona boja	disperziona boja	19.20	22.40
09	KANCELARIJSKI PROSTOR B	etison obloga	disperziona boja	disperziona boja	57.40	200.86
10	GARDEROBA Ž	granitna keramika	disperziona boja	disperziona boja	14.60	10.26
11	WC ŽENSKI	granitna keramika	keramicke plocice	disperziona boja	18.40	20.67
12	GARDEROBA M	granitna keramika	disperziona boja	disperziona boja	14.60	10.26
13	WC MUŠKI	granitna keramika	keramicke plocice	disperziona boja	18.40	20.67
14	ERC	antistatik pod	disperziona boja	disperziona boja	12.20	8.58
	UKUPNO - NETO POVRŠINA ETAŽA					588.10 m²
	BRUTO GRADJEVINSKA POVRŠINA ETAŽA - u skladu sa JUS U.C2.100.2002					652.80 m²

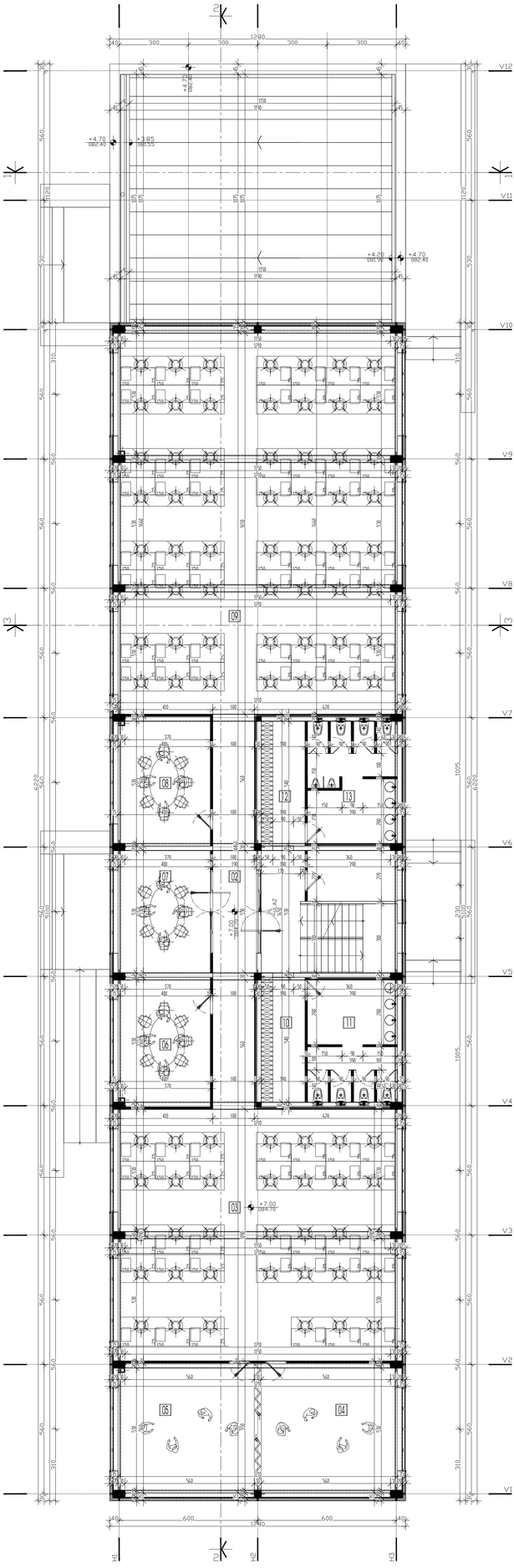

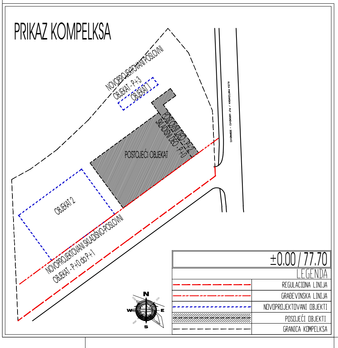

L·ART	KOKIR GRAĐNJA DOO NOVI BEOGRAD - ul. GOCE DELČEVA br. 27		
PREDUZEĆE ZA PROJEKTOVANJE I INŽENJERING L·ART... D.O.O. OBRENOVAC, Vuka Karadžića 95c	objekat: POSLOVNI OBJEKAT	spratnost: P+3	
	lokacija: BEOGRAD - UGRINOVCI, ul. PARTIZANSKA br. 228	katastarske parcele: KP. 3873, 3874, 3872/3, KO. UGRINOVCI	
	faza: PROJEKAT ARHITEKTURE	dokumentacija: DP ZA URBANISTIČKI PROJEKAT	
obj projektant: p	crtež: OBJEKAT 1 - OSNOVA 2. SPRATA		
saradnik: p	datum: JUN - 2017	broj crteža: 03	razmera: 1:100

OBJEKAT 1 - OSNOVA 3. SPRATA

R - 1:100

PREGLED POVRŠINA

	NAMENA PROSTORA	OBRADA PODOVA	OBRADA ZIDOVA	OBRADA PLAFONA	O /m²	P /m²
01	STEPENIŠNI PROSTOR	granitna keramika	disperziona boja	disperziona boja	22.80	22.06
02	HOL	etison obloga	disperziona boja	disperziona boja	37.80	30.78
03	KANCELARIJSKI PROSTOR A	etison obloga	disperziona boja	disperziona boja	57.40	200.86
04	SALA ZA SASTANKE	etison obloga	disperziona boja	disperziona boja	19.20	22.40
05	TRPEZARIJA	etison obloga	disperziona boja	disperziona boja	30.20	44.40
06	KANCELARIJSKI PROSTOR B	etison obloga	disperziona boja	disperziona boja	57.40	200.86
07	GARDEROBA Ž	granitna keramika	disperziona boja	disperziona boja	14.60	10.26
08	WC ŽENSKI	granitna keramika	keramicke plocice	disperziona boja	18.40	20.67
09	GARDEROBA M	granitna keramika	disperziona boja	disperziona boja	14.60	10.26
10	WC MUŠKI	granitna keramika	keramicke plocice	disperziona boja	18.40	20.67
11	OSTAVA	granitna keramika	disperziona boja	disperziona boja	12.20	8.58
	UKUPNO - NETO POVRŠINA ETAŽA					591.80 m²
	BRUTO GRADJEVINSKA POVRŠINA ETAŽA - u skladu sa JUS U.C2.100.2002					652.80 m²

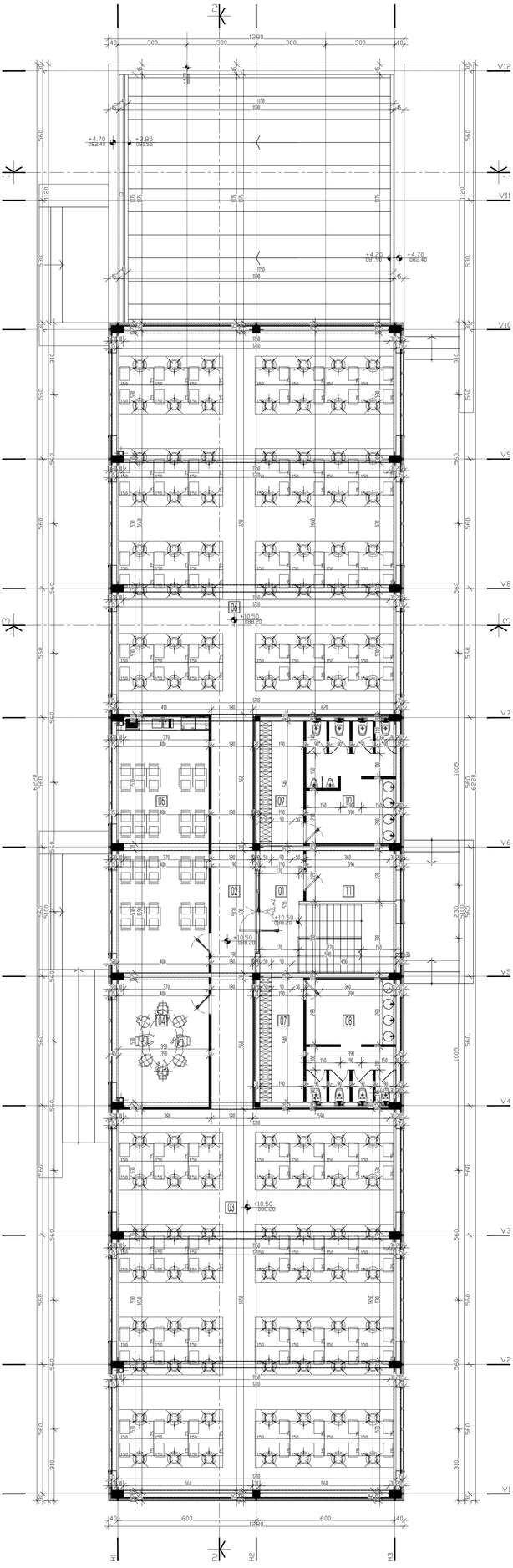

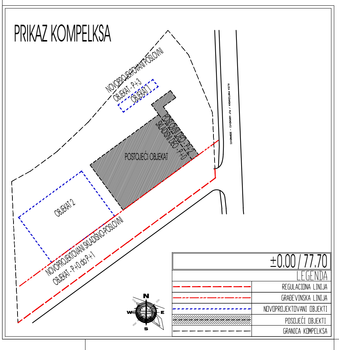

L·ART	KOKIR GRAĐNJA DOO NOVI BEOGRAD - ul. GOCE DELČEVA br. 27		
PREDUZEĆE ZA PROJEKTOVANJE I INŽENJERING L·ART... D.O.O. OBRENOVAC, Vuka Karadžića 95c	objekat: POSLOVNI OBJEKAT	spratnost: P+3	
	lokacija: BEOGRAD - UGRINOVCI, ul. PARTIZANSKA br. 228	katastarske parcele: KP. 3873, 3874, 3872/3, KO. UGRINOVCI	
	faza: PROJEKAT ARHITEKTURE	dokumentacija: DP ZA URBANISTIČKI PROJEKAT	
odg. projektant:	p.	crtež: OBJEKAT 1 - OSNOVA 3. SPRATA	
saradnik:	p.	datum: JUN - 2017	broj crteža: 04	razmera: 1:100

OBJEKAT 1 - OSNOVA KROVNIH RAVNI

R - 1:100

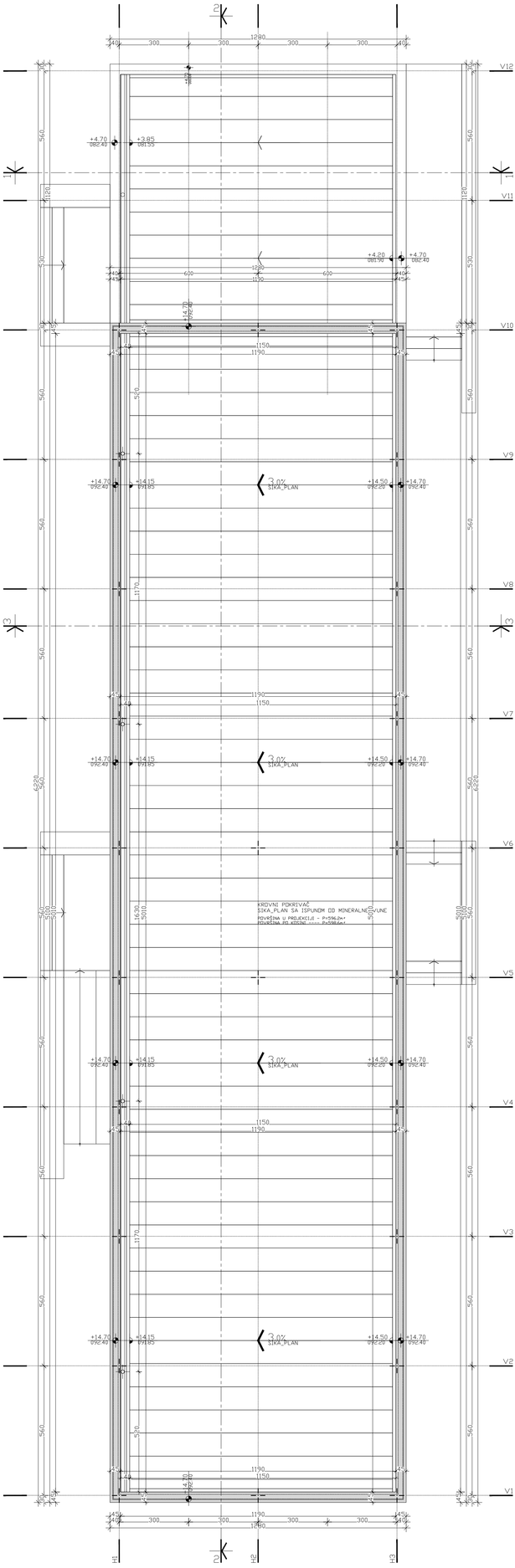

PRIKAZ KOMPELKSA

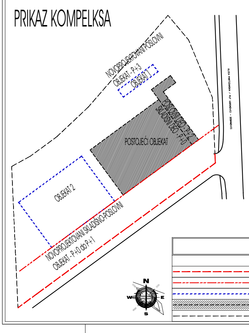

±0.00 / 77.70

LEGENDA

- REGULACIONA LINIJA
- GRAĐEVINSKA LINIJA
- NOVIPROJEKTOVANI OBJEKTI
- POSTOJEĆI OBJEKTI
- GRANICA KOMPELKSA

L·ART		KOKIR GRAĐNJA DOO NOVI BEOGRAD - ul. GOCE DELČEVA br. 27	
PREDUZEĆE ZA PROJEKTOVANJE I INŽENJERING L·ART... D.O.O. OBRENOVAC, Vuka Karadžića 95c	objekat: POSLOVNI OBJEKAT	spratnost: P+3	
	lokacija: BEOGRAD - UGRINOVCI, ul. PARTIZANSKA br. 228	katastarske parcele: KP 3873, 3874, 3872/3, KO UGRINOVCI	
	faza: PROJEKAT ARHITEKTURE	dokumentacija: IDR ZA URBANISTIČKI PROJEKAT	
obj projektant:	p.	crtež: OBJEKAT 1 - OSNOVA KROVNIH RAVNI	
saradnik:	p.	datum: JUN - 2017	broj crteža: 85	razmera: 1:100

OBJEKAT 1 - PRESEK 1-1

R - 1:100

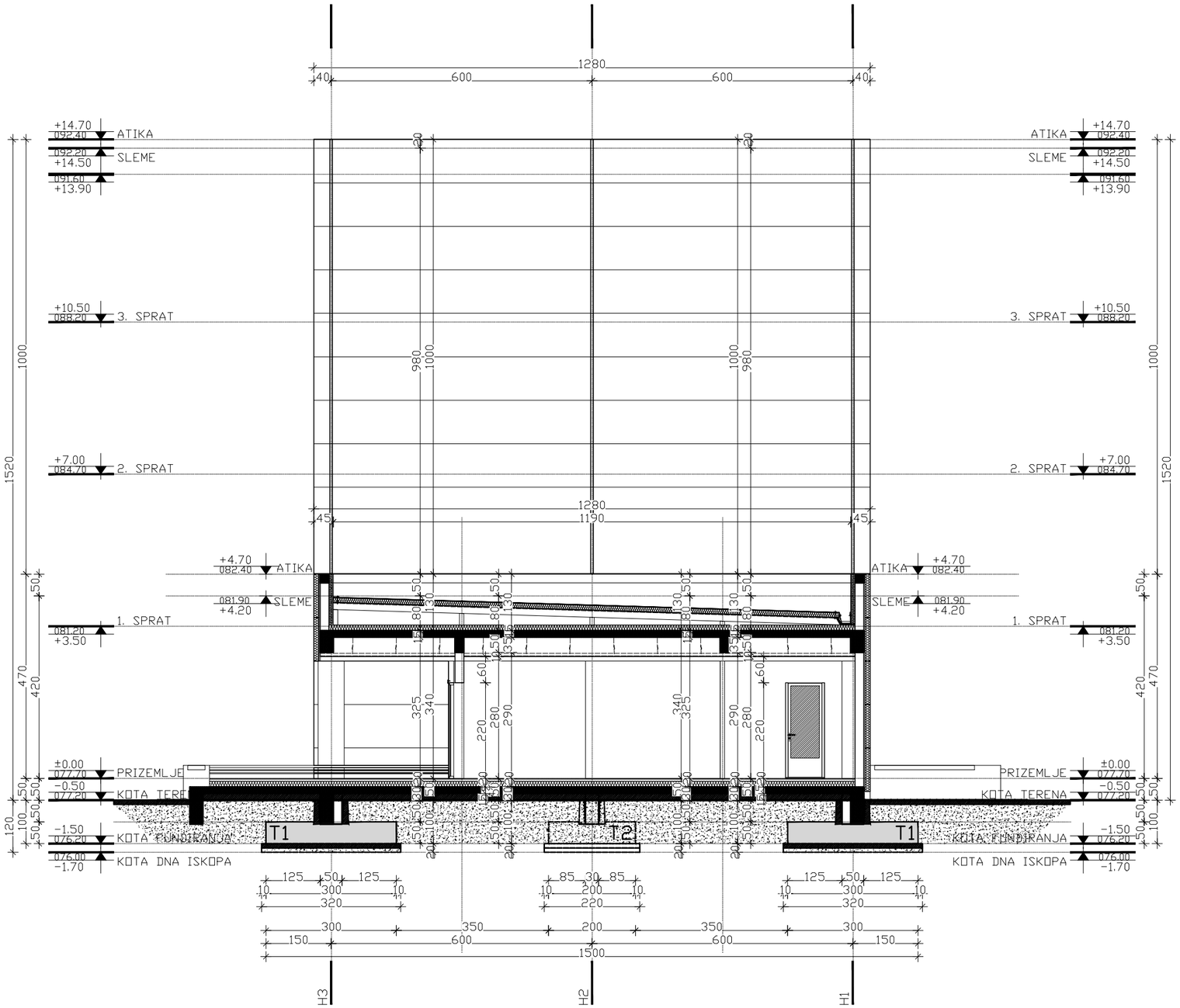

PRIKAZ KOMPELKSA

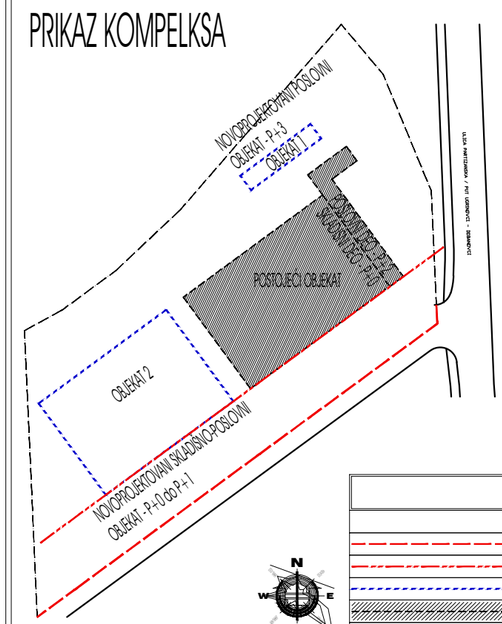

±0.00 / 77.70

LEGENDA

- REGULACIONA LINIJA
- GRAĐEVINSKA LINIJA
- NOVOPROJEKTOVANI OBJEKTI
- POSTOJEĆI OBJEKTI
- GRANICA KOMPELKSA

L·ART	KOKIR GRAĐNJA DOO NOVI BEOGRAD - ul. GOCE DELČEVA br. 27		
PREDUZEĆE ZA PROJEKTOVANJE i INŽENJERING L·ART... D.O.O. OBRENOVAC, Vuka Karadžića 95c	objekat: POSLOVNI OBJEKAT	spratnost: P+3	
	lokacija: BEOGRAD - UGRINOVCI, ul. PARTIZANSKA br. 228	katastar: K.P. 3173, 3174, 3172/3; K.O. UGRINOVCI	
	faza: PROJEKAT ARHITEKTURE	dokumentacija: IDR ZA URBANISTIČKI PROJEKAT	
odg. projektant	p.	crtež: OBJEKAT 1 - PRESEK 1-1	
saradnik	p.	datum: JUN - 2017	broj crteža: 06 / razmera: 1:100

OBJEKAT 1 - PRESEK 2-2

R - 1:100

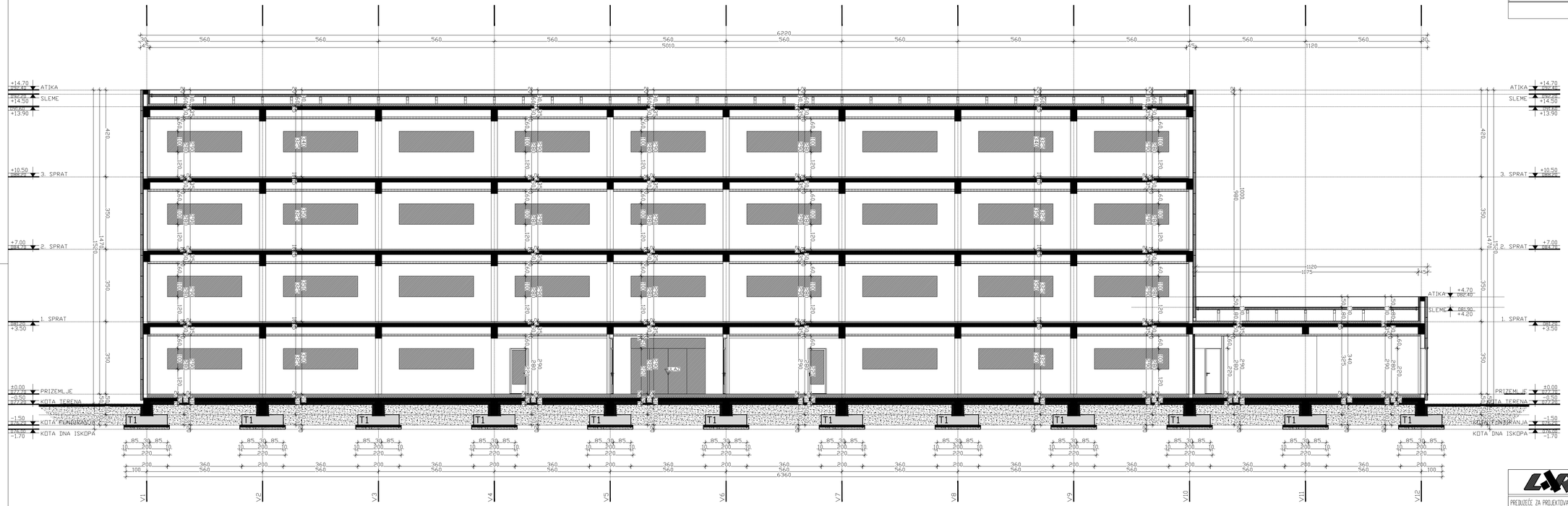

PRIKAZ KOMPELKSA

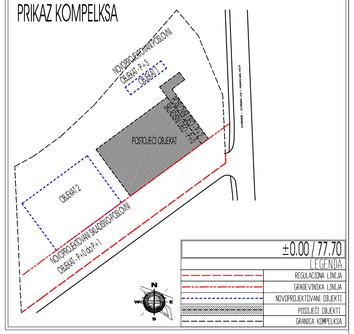

±0.00 / 77.70

LEGENDA

- REGULACIONA LINIJA
- GRAĐEVINSKA LINIJA
- NOVOPROJEKTOVANI OBJEKTI
- POSTOJEĆI OBJEKTI
- GRANICA KOMPELKSA

L-ART	KOKIR GRAĐNJA DOO NOVI BEOGRAD - ul. GOCE DELČEVA br. 27
PREDUZEĆE ZA PROJEKTOVANJE I INŽENJERING L-ART... DOO. UBRENOVAC, Vuka Karadžića 95C	objekat: POSLOVNE OBJEKAT sprat: P+3 lokacija: BEOGRAD - UGRINOVCI, ul. PARTIZANSKA br. 229 katastar: KP. 3173, 3174, 3172/3, KO. UGRINOVCI faza: PROJEKAT ARHITEKTURE dokumentacija: ZA URBANISTIČKI PROJEKAT
odg. projektant: p. saradnik: p.	crtež: OBJEKAT 1 - PRESEK 2-2 datum: JUN - 2017 broj crteža: 07 razmera: 1:100

OBJEKAT 1 - PRESEK 3-3

R - 1:100

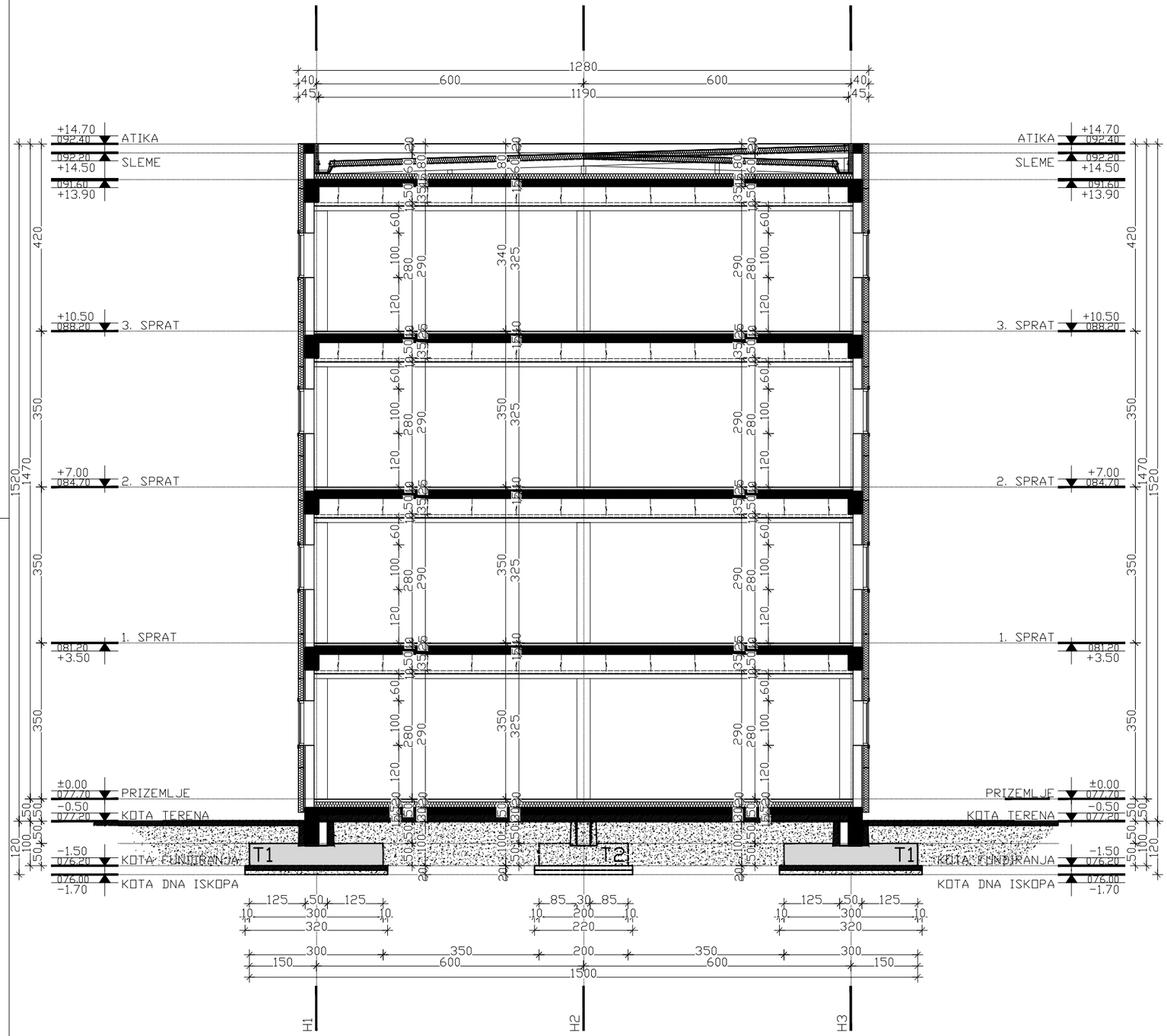

PRIKAZ KOMPELKSA

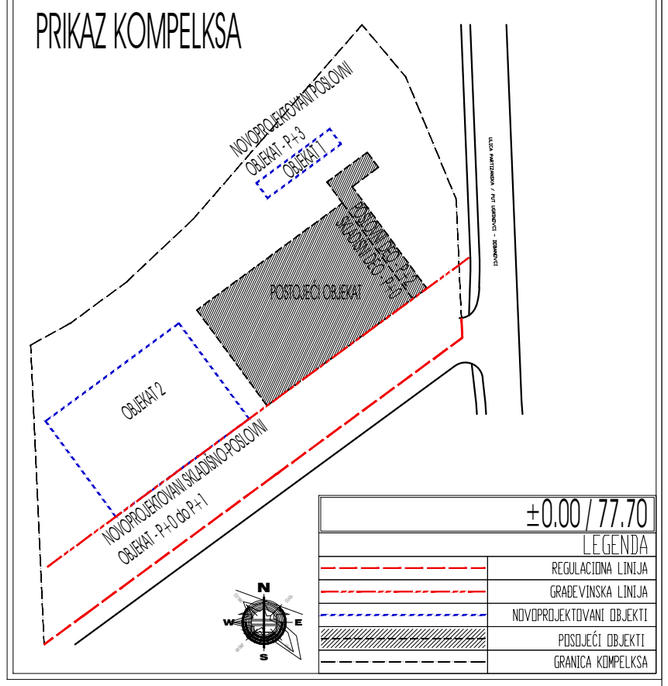

±0.00 / 77.70

LEGENDA

- REGULACIONA LINIJA
- GRAĐEVINSKA LINIJA
- NOVOPROJEKTOVANI OBJEKTI
- POSTOJEĆI OBJEKTI
- GRANICA KOMPELKSA

L·ART

PREDUZEĆE ZA PROJEKTOVANJE i INŽENJERING
L·ART... D.O.O.
OBRENOVAC, Vuka Karadžića 95c

KOKIR GRADNJA DOO
NOVI BEOGRAD - ul. GOCE DELČEVA br. 27

objekat	POSLOVNI OBJEKAT	spratnost	P+3
lokacija	BEOGRAD - UGRINOVCI, ul. PARTIZANSKA br. 228	katastar	K.P. 3173, 3174, 3172/3; K.O. UGRINOVCI
faza	PROJEKAT ARHITEKTURE	dokumentacija	IDR ZA URBANISTIČKI PROJEKAT
odg. projektant	p.	crtež	OBJEKAT 1 - PRESEK 3-3
saradnik	p.	datum: JUN - 2017	broj crteža: 08 / razmera: 1:100

OBJEKAT 1 - JUGO-ISTOČNI IZGLED

R - 1:100

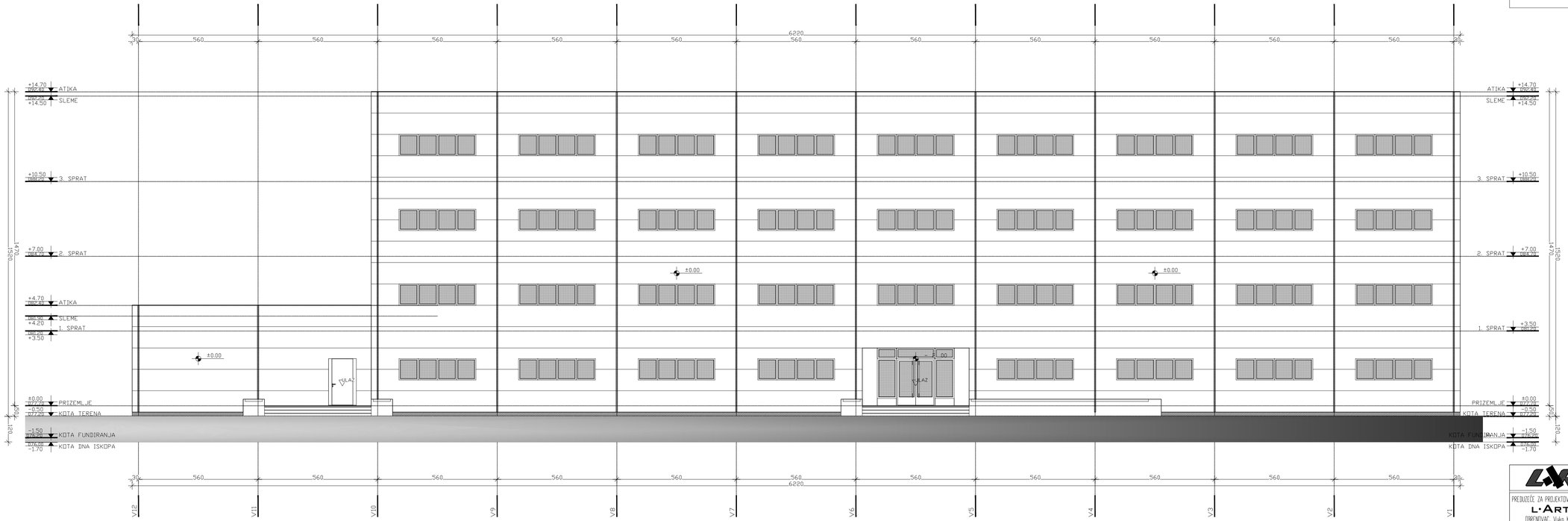

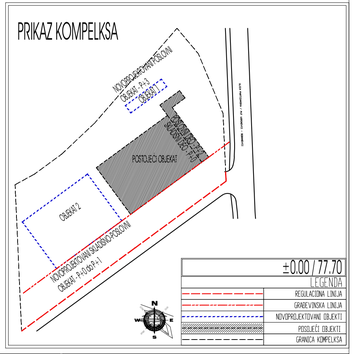

L·ART	KOKIR GRAĐINJA DOO NOVI BEOGRAD - ul. GOCE DELČEVA br. 27		
PREDUZEĆE ZA PROJEKTOVANJE I INŽENJERING L·ART... DOO OBRENOVAC, Vuka Karadžića 95c	objekat: POSLOVNI OBJEKAT	sprat: P+3	
	lokacija: BEOGRAD - UGRINOVCI, ul. PARTIZANSKA br. 228	katastar: K.P. 3173, 3174, 3172/3, KO. UGRINOVCI	
	faza: PROJEKAT ARHITEKTURE	dokumentacija: IDR ZA URBANISTIČKI PROJEKAT	
odg. projektant	p.	crtež: OBJEKAT 1 - JUGO-ISTOČNI IZGLED	
saradnik	p.	datum: JUN - 2017	broj crteža: (05)	razmera: 1:100

OBJEKAT 1 - SEVERO-ISTOČNI IZGLED

R - 1:100

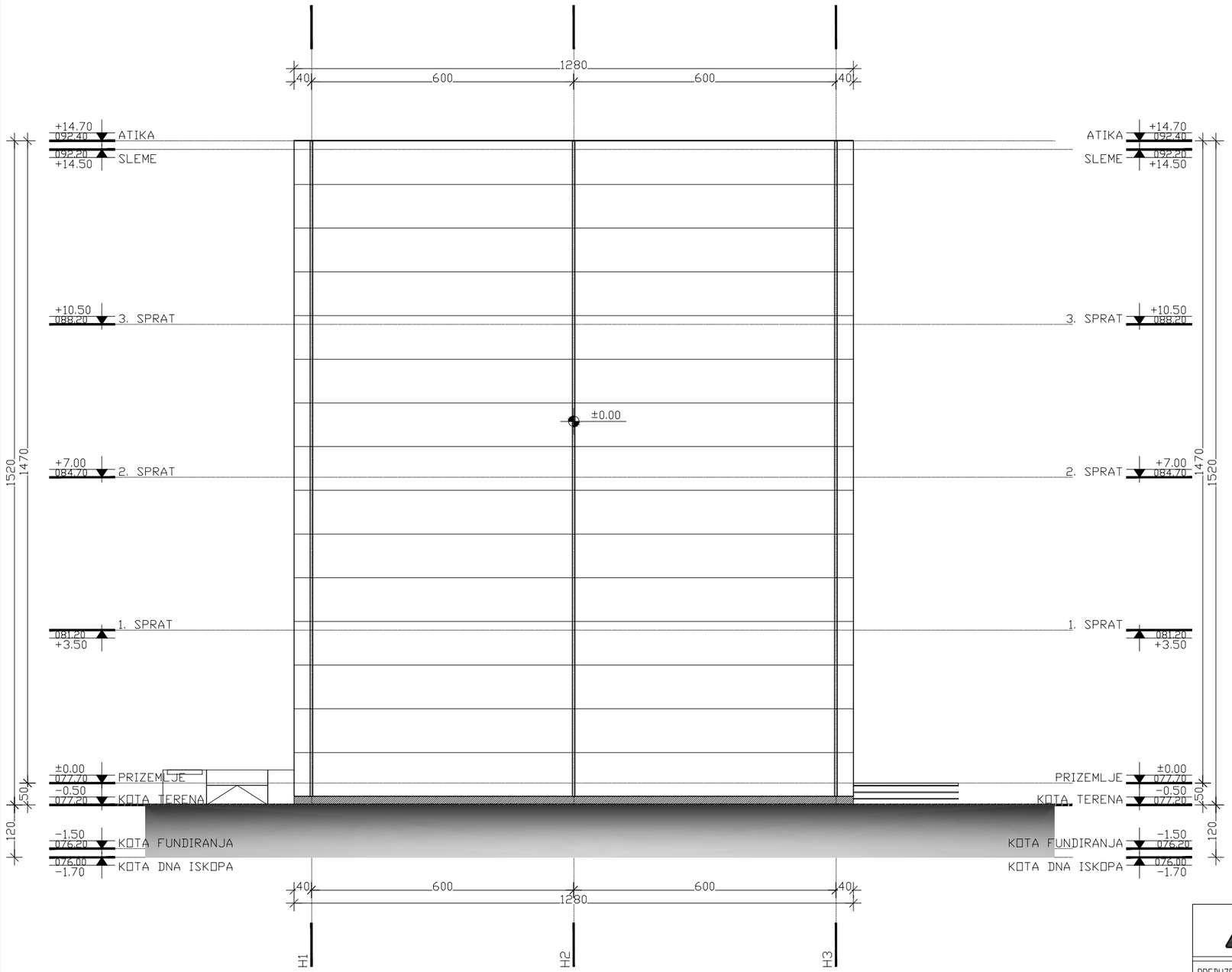

PRIKAZ KOMPELKSA

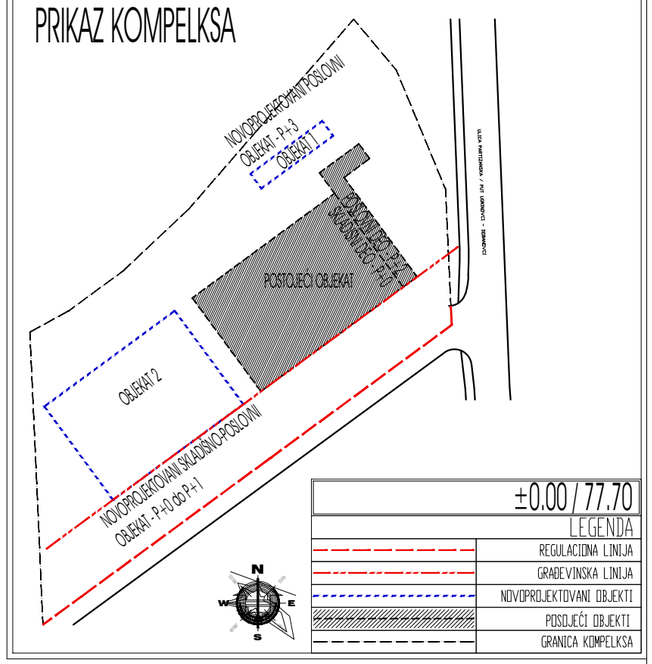

L·ART	KOKIR GRAĐNJA DOO NOVI BEOGRAD - ul. GOCE DELČEVA br. 27		
PREDUZEĆE ZA PROJEKTOVANJE i INŽENJERING L·ART... D.O.O. OBRENOVAC, Vuka Karadžića 95c	objekat: POSLOVNI OBJEKAT	spratnost: P+3	
	lokacija: BEOGRAD - UGRINOVCI, ul. PARTIZANSKA br. 228	katastar: K.P. 3173, 3174, 3172/3; K.O. UGRINOVCI	
	faza: PROJEKAT ARHITEKTURE	dokumentacija: IDR ZA URBANISTIČKI PROJEKAT	
odg. projektant: p.	crtež: OBJEKAT 1 - SEVERO-ISTOČNI IZGLED		
saradnik: p.	datum: JUN - 2017	broj crteža: 10	razmera: 1:100

OBJEKAT 1 - SEVERO-ZAPADNI IZGLED

R - 1:100

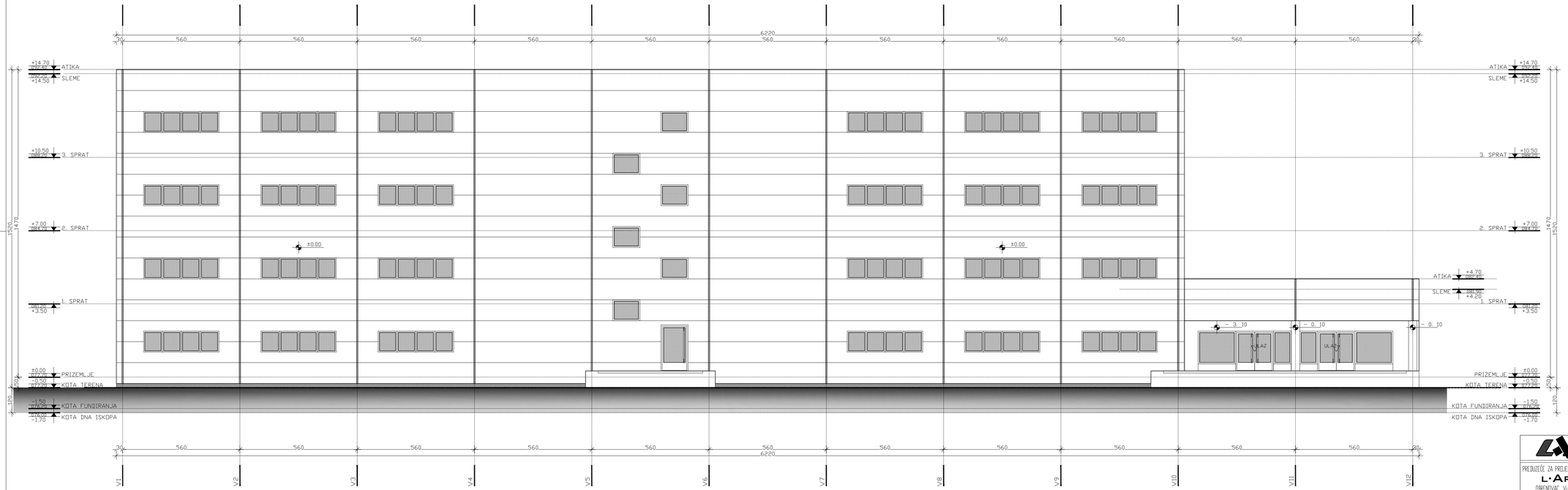

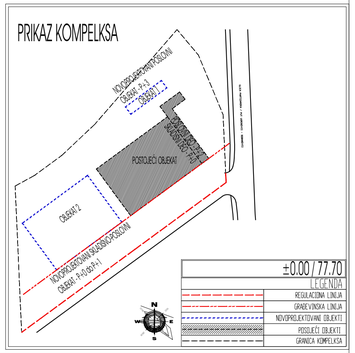

L·ART	KOKIR GRAĐINJA DOO NOVI BEOGRAD - ul. GOCE DELČEVA br. 27		
PREDUZEĆE ZA PROJEKTOVANJE I INŽENJERING L·ART... DOO OBRENOVAC, Vuka Karadžića 95c	objekat: POSLOVNI OBJEKAT	spratnost: P+3	
	lokacija: BEOGRAD - UGRINOVCI, ul. PARTIZANSKA br. 228	katastar: KP. 3173, 3174, 3172/3; KO. UGRINOVCI	
	faza: PROJEKAT ARHITEKTURE	dokumentacija: IDR ZA URBANISTIČKI PROJEKAT	
odg. projektant:	p.	crtež: OBJEKAT 1 - SEVERO-ZAPADNI IZGLED	
saradnik:	p.	datum: JUN - 2017	broj crteža: 11	razmera: 1:100

OBJEKAT 1 - JUGO-ZAPADNI IZGLED

R - 1:100

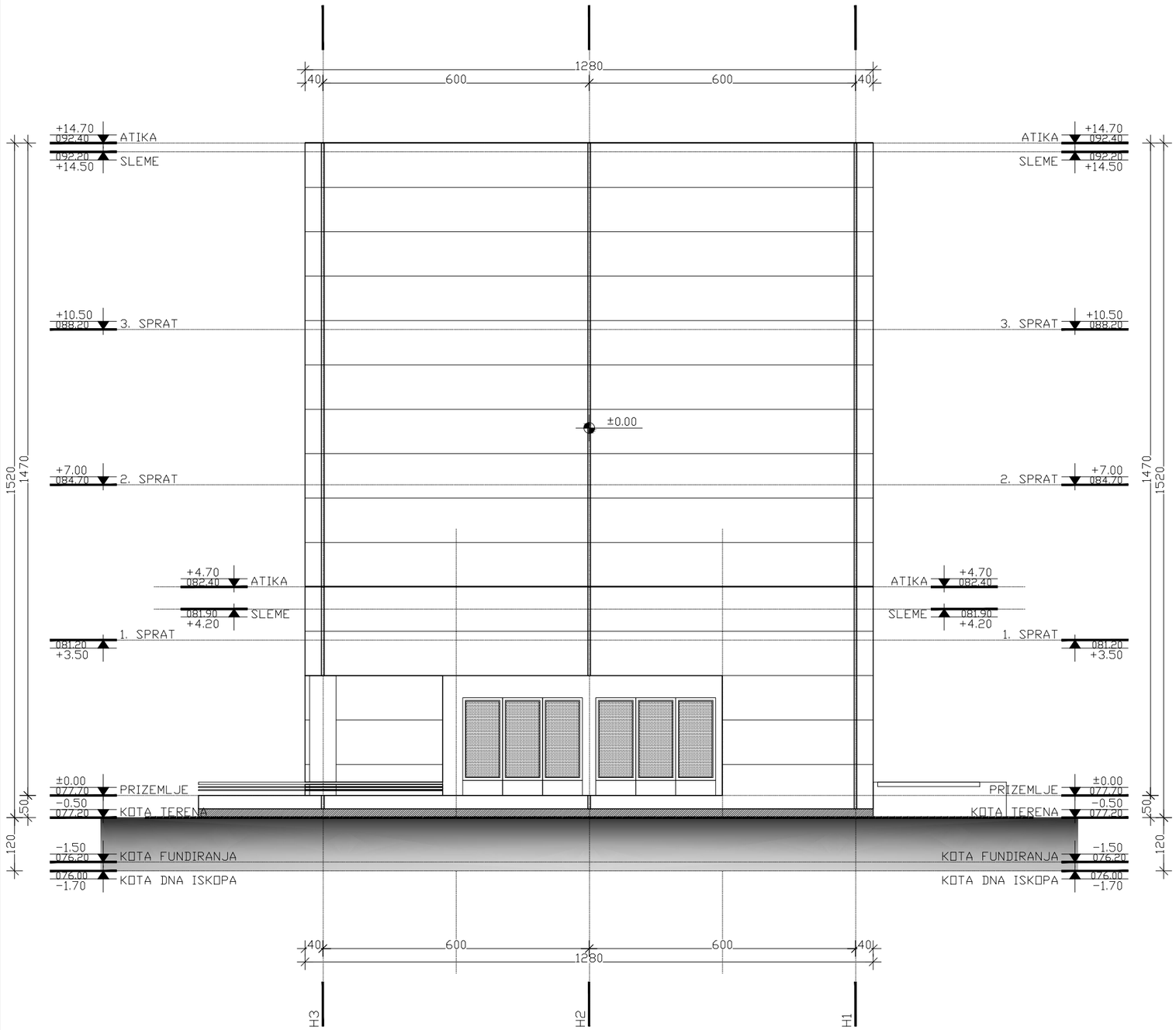

PRIKAZ KOMPELKSA

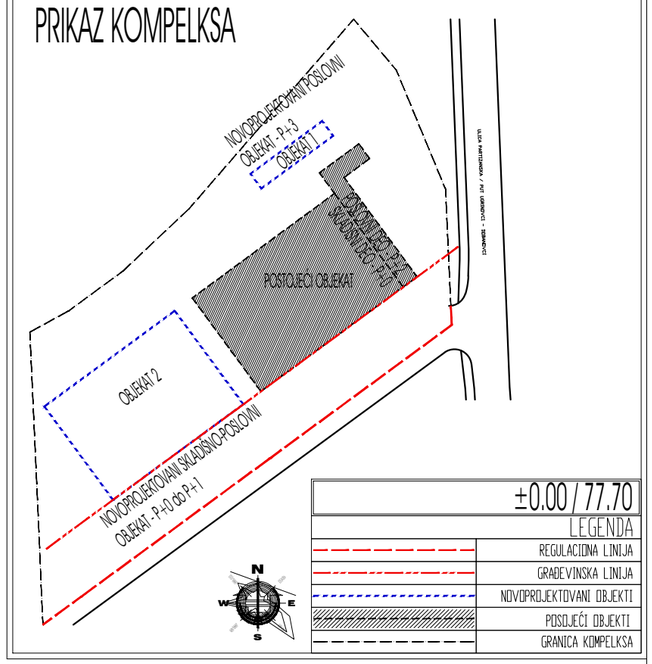

L·ART

PREDUZEĆE ZA PROJEKTOVANJE i INŽENJERING
L·ART... D.O.O.
OBRENOVAC, Vuka Karadžića 95c

KOKIR GRAĐNJA DOO
NOVI BEOGRAD - ul. GOCE DELČEVA br. 27

objekat	POSLOVNI OBJEKAT	spratnost	P+3
lokacija	BEOGRAD - UGRINOVCI, ul. PARTIZANSKA br. 228	katastar	K.P. 3173, 3174, 3172/3; K.O. UGRINOVCI
faza	PROJEKAT ARHITEKTURE	dokumentacija	IDR ZA URBANISTIČKI PROJEKAT
odg. projektant	p.	crtež	OBJEKAT 1 - JUGO-ZAPADNI IZGLED
saradnik	p.	datum: JUN - 2017	broj crteža: 12 / razmera: 1:100

1.7.2. ОБЈЕКАТ 2

OBJEKAT 2 - OSNOVA PRIZEMLJA

R - 1:100

PREGLED POVRŠINA

	NAMENA PROSTORA	OBRADA PODOVA	OBRADA ZIDOVA	OBRADA PLAFONA	O [m]	P [m²]
01	ULAZ / STEPENIŠNI PROSTOR	granitna keramika	disperzivna boja	disperzivna boja	57.00	132.00
H1	MAGACINSKI PROSTOR	bojeni ferro-beton	disperzivna boja	disperzivna boja	276.00	3290.00
H2	MAGACINSKI PROSTOR	bojeni ferro-beton	disperzivna boja	disperzivna boja	230.00	2768.00
H3	MAGACINSKI PROSTOR	bojeni ferro-beton	disperzivna boja	disperzivna boja	230.00	2768.00
03	KANCELARIJA	granitna keramika	disperzivna boja	disperzivna boja	20.00	21.88
03	GARDEROBA Ž	granitna keramika	disperzivna boja	disperzivna boja	19.70	21.88
04	WC ŽENSKI	granitna keramika	keramičke pločice	disperzivna boja	8.40	3.77
05	KANCELARIJA	granitna keramika	disperzivna boja	disperzivna boja	20.00	21.88
06	GARDEROBA M	granitna keramika	disperzivna boja	disperzivna boja	19.70	21.88
07	WC MUŠKI	granitna keramika	keramičke pločice	disperzivna boja	8.40	3.77
	UKUPNO - NETO POVRŠINA ETAŽA					9053.84 m²
	BRUTO GRAĐEVINSKA POVRŠINA ETAŽA - u skladu sa JUS U.C2.100.2002					9153.00 m²

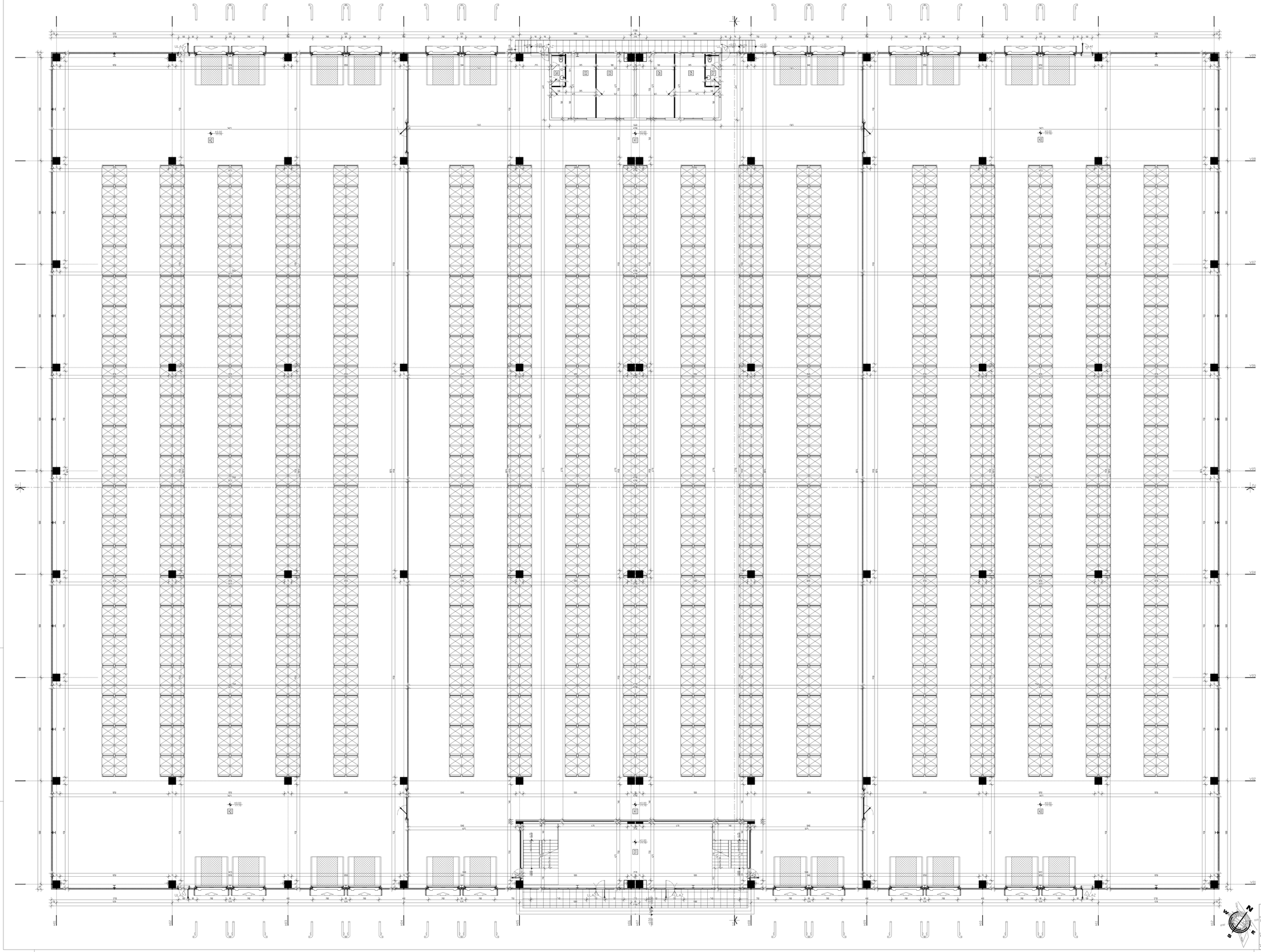

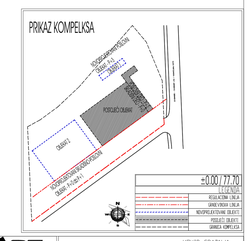

±0.00 / 77.70 = 116.70 m

	PEŠAČKA KOMUNIKACIJA
	GRAĐEVINSKA OBLAST
	REGULACIONA LINIJA
	PRIVREMENA PRISTUPNA OBLAST
	PRIVREMENA OBLAST
	GRANICA KOMPLEKSA

LART

PREDUZEĆE ZA PROJEKTOVANJE I INŽENJERING
L-ART d.o.o.
BEOGRAD - VIŠEGRADSKA ul. PARTIZANSKA br. 27/10
DIREKTOR/ING. Vukic Ranudžić Pjc

KOŠKER GRAĐEVINA DOO
NOVI BEOGRAD - ul. GOCE DELČEVA br. 27

SKLADIŠNO-POSLOVNE OBJEKAT

BEOGRAD - VIŠEGRADSKA ul. PARTIZANSKA br. 27/10

PROJEKAT ARHITEKTURE

OBJEKAT 2 - OSNOVA PRIZEMLJA

JUN - 2022

1:100

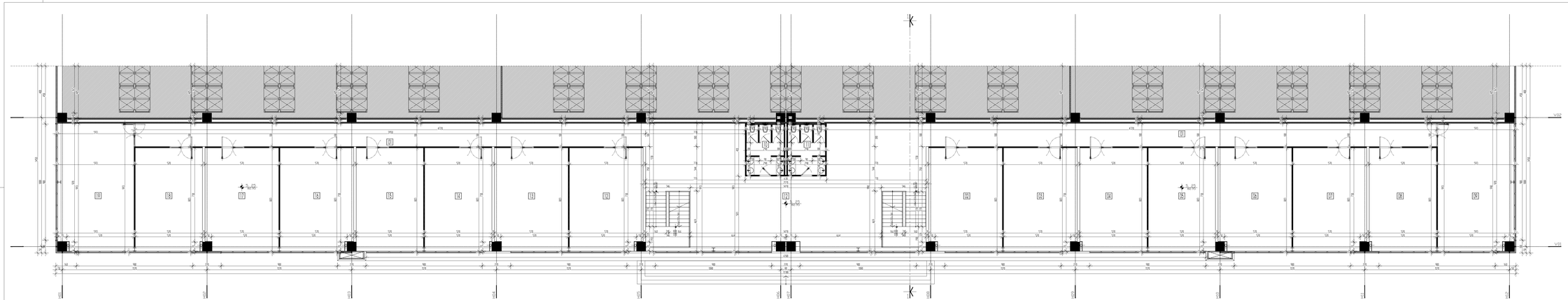

OBJEKAT 2 - OSNOVA 1. SPRATA

R - 1:100

PREGLED POVRŠINA

NAMENA PROSTORA	OBRADA PODOVA	OBRADA ZIDOVA	OBRADA PLAFONA	O m²	P m²
01 STEPENIŠNI PROSTOR / HOL	elisen obloga	disperzivna boja	disperzivna boja	230.90	329.66
02 KANCELARIJA	elisen obloga	disperzivna boja	disperzivna boja	27.40	45.98
03 KANCELARIJA	elisen obloga	disperzivna boja	disperzivna boja	27.40	45.18
04 KANCELARIJA	elisen obloga	disperzivna boja	disperzivna boja	26.40	41.65
05 KANCELARIJA	elisen obloga	disperzivna boja	disperzivna boja	26.40	41.65
06 KANCELARIJA	elisen obloga	disperzivna boja	disperzivna boja	27.40	45.98
07 KANCELARIJA	elisen obloga	disperzivna boja	disperzivna boja	27.40	45.18
08 KANCELARIJA	elisen obloga	disperzivna boja	disperzivna boja	26.40	41.65
09 SALA ZA SASTANKE	elisen obloga	disperzivna boja	disperzivna boja	31.60	57.74
10 WC MUŠKI	granitna keramika	keramičke pločice	disperzivna boja	17.60	11.20
11 WC ŽENSKI	granitna keramika	keramičke pločice	disperzivna boja	17.60	11.20
12 KANCELARIJA	elisen obloga	disperzivna boja	disperzivna boja	27.40	45.98
13 KANCELARIJA	elisen obloga	disperzivna boja	disperzivna boja	27.40	45.18
14 KANCELARIJA	elisen obloga	disperzivna boja	disperzivna boja	26.40	41.65
15 KANCELARIJA	elisen obloga	disperzivna boja	disperzivna boja	26.40	41.65
16 KANCELARIJA	elisen obloga	disperzivna boja	disperzivna boja	27.40	45.98
17 KANCELARIJA	elisen obloga	disperzivna boja	disperzivna boja	27.40	45.18
18 KANCELARIJA	elisen obloga	disperzivna boja	disperzivna boja	26.40	41.65
19 SALA ZA SASTANKE	elisen obloga	disperzivna boja	disperzivna boja	31.60	57.74
UKUPNO - NETO POVRŠINA ETAŽA					1077.52 m²
BRUTO GRAĐEVINSKA POVRŠINA ETAŽA - u skladu sa JUS U.C2.100.2002					1228.00 m²

PRIKAZ KOMPLEKSA

±0.00 / 77.70

LEGENDA

- REGULACIONA LINIJA
- GRAĐEVINSKA LINIJA
- NOSIVI ELEMENTI OBJEKTA
- PODLAZ OBJEKTA
- GRANICA KOMPLEKSA

L-ART

PREDUZEĆE ZA PROJEKTOVANJE I INŽENJERING
L-ART... DOO
DIREKTOR:Ing. Ivana Karadžića 15c

VIDOR GRAĐANA DOO
NOVI BEOGRAD - ul. GOCE DELČEVA br. 23

NAZIV:	SKLADIŠNO-POSLOVNI OBJEKAT
LOKACIJA:	BEOGRAD - GAZIMESTAN, ul. FRATLIJANSKA br. 27B
TEMA:	PROJEKAT ARHITEKTURE
FAZA:	PA
DATUM:	NOVI SAD, 2016.GOD.-BEOGRAD, 2017.GOD.
IZRADIO:	DR. ZA GRAĐEVINSTVO MILADIN STEVANOVIĆ, dipl.inž.arh. br. 300 U IKS

obj. projektant:

izradio:

NAZIV:	OBJEKAT 2 - OSNOVA 1. SPRATA
BROJ:	3
DATUM:	JUN - 2017
BROJ. CRTEŽA:	02
RAZMERA:	1:100

OBJEKAT 2 - OSNOVA KROVNIH RAVNI
R - 1:100
PREGLED POVRŠINA

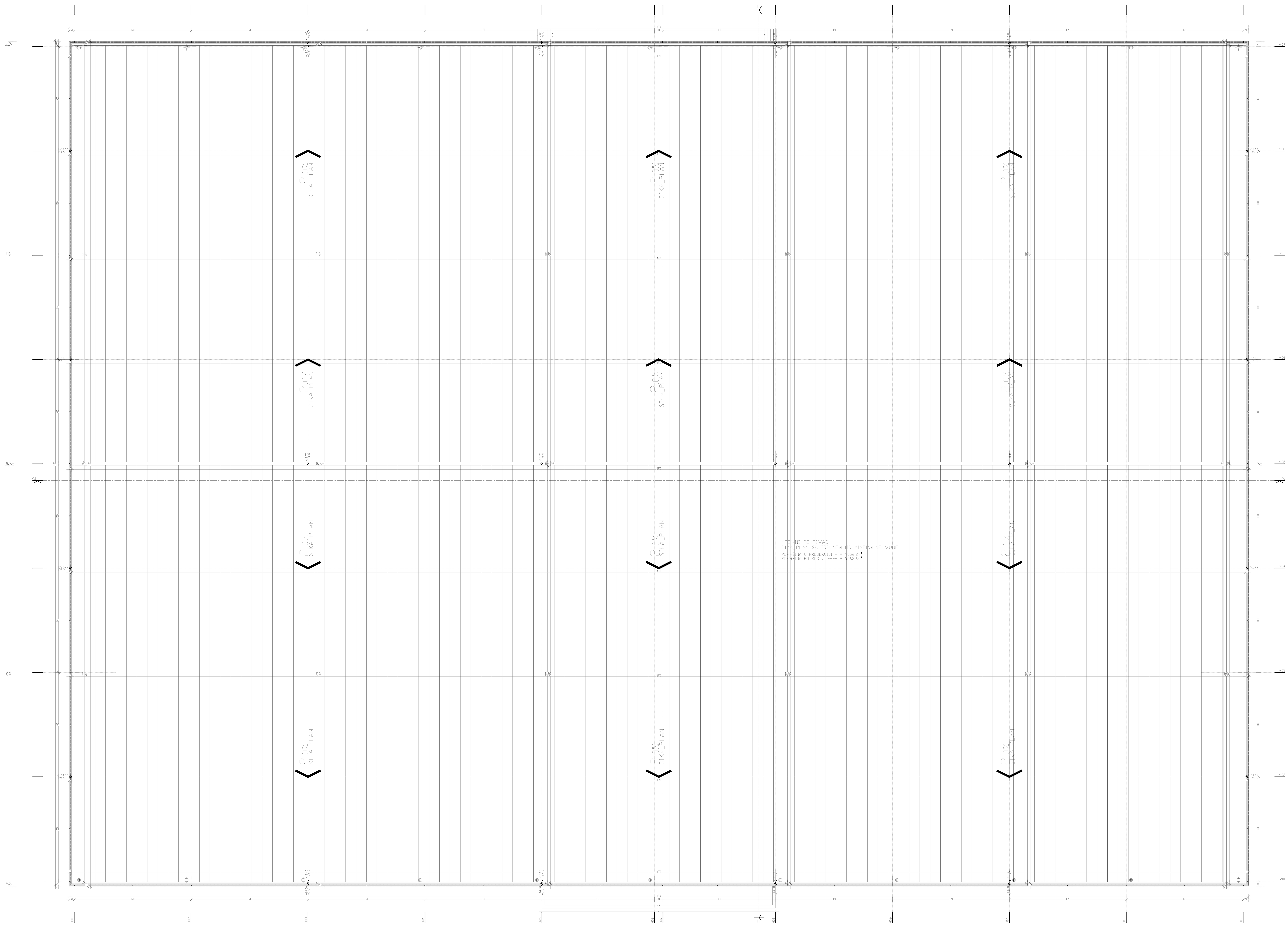

PRIKAZ KOMPELKSA

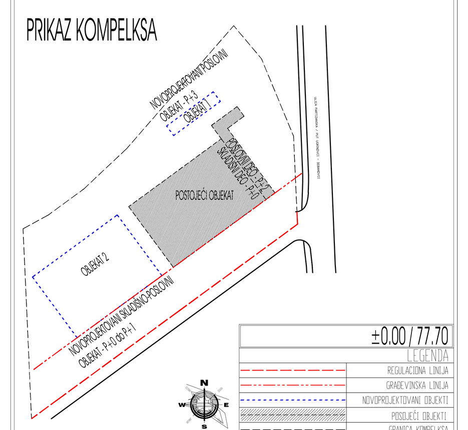

±0.00 / 77.70

LEGENDA	
	REGULACIONA LINIJA
	GRAĐEVINSKA LINIJA
	NOVOPROJEKTOVANI OBJEKTI
	POSOJEĆI OBJEKTI
	GRANICA KOMPELKSA

L·ART	KOKIR GRADNJA DOO NOVI BEOGRAD - ul. GOCE DELČEVA br. 27		
PREDUZEĆE ZA PROJEKTOVANJE i INŽENJERING L·ART... D.O.O. OBRENOVAC, Vuka Karadžića 95c	objekat: SKLADIŠNO-POSLOVNI OBJEKAT	spratnost: P+1	
	lokacija: BEOGRAD - UGRINOVCI, ul. PARTIZANSKA br. 228	katastar: K.P. 3173, 3174, 3172/3; K.O. UGRINOVCI	
	faza: PROJEKAT ARHITEKTURE	dokumentacija: IDR ZA URBANISTIČKI PROJEKAT	
odg. projektant / p.	crtež: OBJEKAT 2 - OSNOVA KROVNIH RAVNI		
saradnik / p.	datum: JUN - 2017	broj crteža: 03	razmera: 1:100

OBJEKAT 2 - PRESEK 1-1

R - 1:100

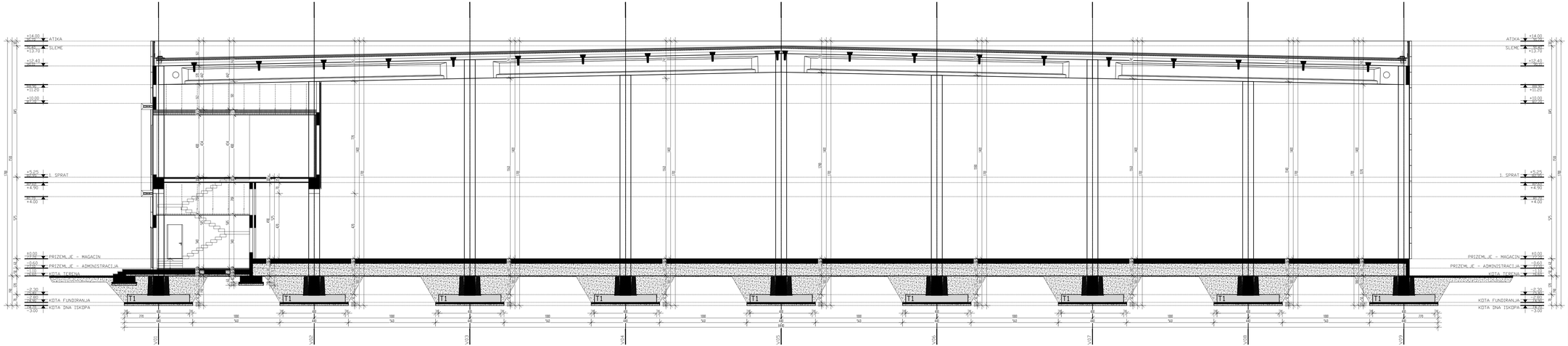

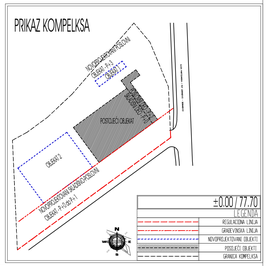

PREDUZEĆE ZA PROJEKTOVANJE I INŽINJERING L'ART... DOO GRDELICA, Vuka Karadžića 15c		KIKIĆ GRADNJA DOO NOVI BEOGRAD - ul. GOCE DELČEVA br. 27	
		objekat: SKLADIŠNO-POSLOVNI OBJEKAT	broj/knjiga: P-12
		lokacija: BEOGRAD - UGRINOVCI, ul. PARTIZANSKA br. 209	broj/knjiga: 12-01-01, 2014, 2030/2-KLD, UGRINOVCI
		faza: PROJEKAT ARHITEKTURE	izradio: DR. ZA URBANISTIČKI PROJEKAT
odg. projektant:		crtež: OBJEKAT 2 - PRESEK 1-1	
saradnik:		datum: JUN - 2017	broj crteža: 04 / razmera: 1:100

OBJEKAT 2 - PRESEK 2-2

R - 1:100

PRIKAZ KOMPELKSA

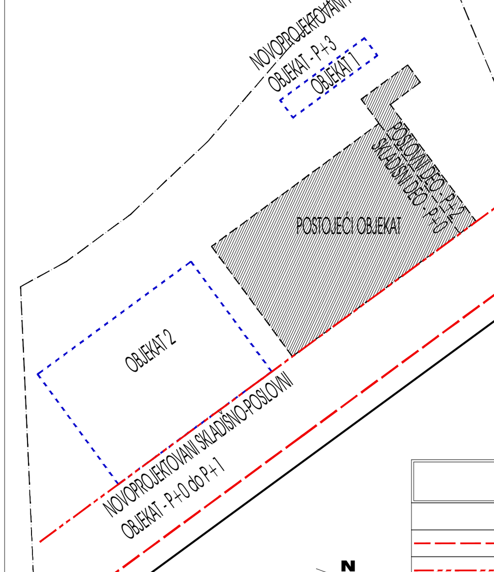

±0.00 / 77.70

LEGENDA

	REGULACIONA LINIJA
	GRAĐEVINSKA LINIJA
	NOVOPROJEKTOVANI OBJEKTI
	POSOJEĆI OBJEKTI
	GRANICA KOMPELKSA

PREDUZEĆE ZA PROJEKTOVANJE i INŽENJERING L·ART... D.O.O. OBRENOVAC, Vuka Karadžića 95c	KOKIR GRADNJA DOO NOVI BEOGRAD - ul. GOCE DELČEVA br. 27		
	objekat: SKLADIŠNO-POSLOVNI OBJEKAT	spratnost: P+1	
	lokacija: BEOGRAD - UGRINOVCI, ul. PARTIZANSKA br. 228	katastar: K.P. 3173, 3174, 3172/3; K.O. UGRINOVCI	
	faza: PROJEKAT ARHITEKTURE	dokumentacija: IDR ZA URBANISTIČKI PROJEKAT	
odg. projektant	p.	crtež: OBJEKAT 2 - PRESEK 2-2	
saradnik	p.	datum: JUN - 2017	broj crteža: 05	razmera: 1:100

OBJEKAT 2 - SEVERO - ISTOČNI IZGLED

R - 1:100

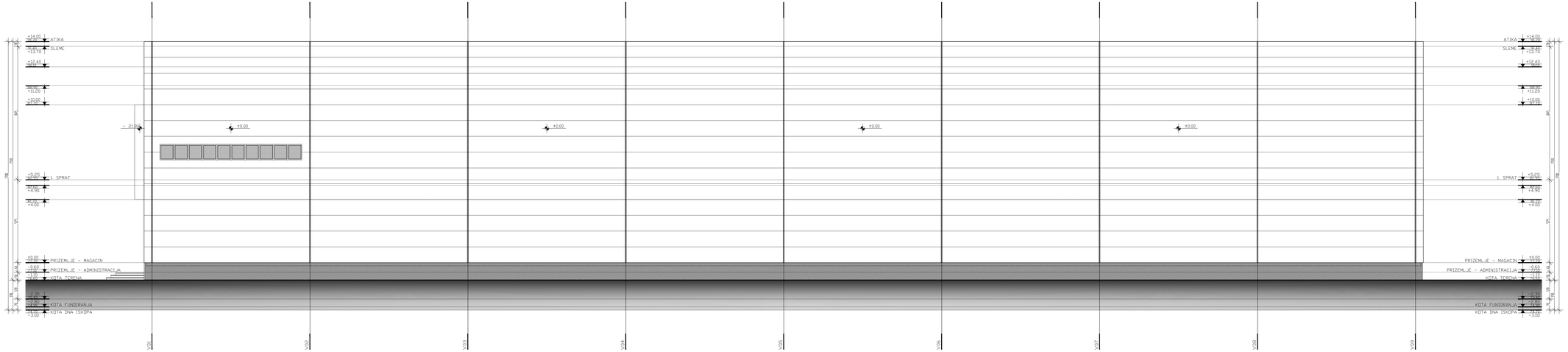

±0.00 / 77.70	
LEGENDA	
REGULACIONA LINIJA	
GRAĐEVINSKA LINIJA	
NOVOPROJEKTOVANI OBJEKTI	
POSLOVNI OBJEKTI	
GABARIT KOMPLEKSA	

L'ART

PREDUZEĆE ZA PROJEKTOVANJE I INŽINJERING
L'ART... DOO
GORNJI MILANOVAC, Vuka Karadžića 15c

KIKIĆ GRADNJA DOO
NOVI BEOGRAD - ul. GOCE DELČEVA br. 27

objekat	SKLADIŠNO-POSLOVNI OBJEKAT	broj projekta	P-12
lokacija	BEOGRAD - GRAFINOVCI, ul. PARTIZANSKA br. 2200	broj lista	3/3
faza	IDEJNO REŠENJE - ARHITEKTURA	izmena	IDEJNO REŠENJE ZA URBANISTIČKI PROJEKAT
obj. projektant		crtež	OBJEKAT 2 - SEVERO - ISTOČNI IZGLED
saradnik		datum	JUN - 2017
broj crteža	06	razmera	1:100

OBJEKAT 2 - JUGO - ISTOČNI IZGLED

R - 1:100

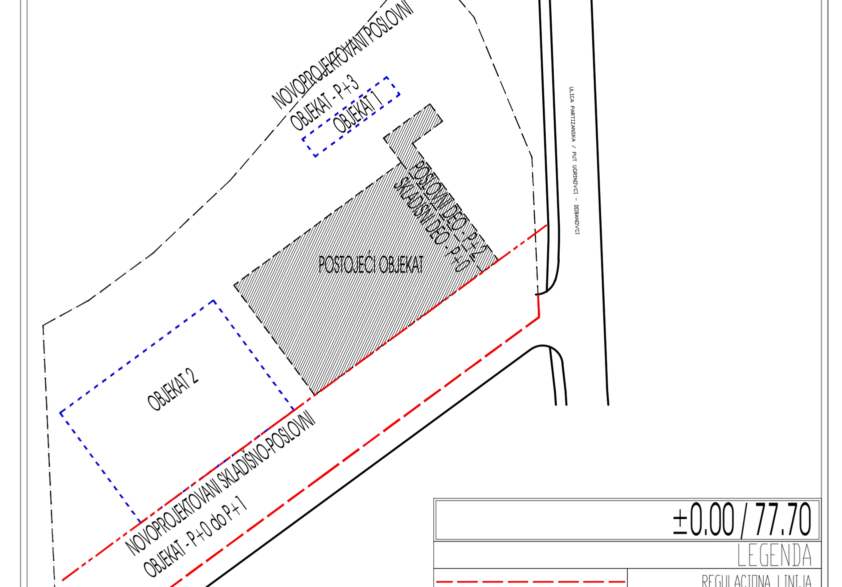

L·ART		KOKIR GRADNJA DOO NOVI BEOGRAD - ul. GOCE DELČEVA br. 27	
PREDUZEĆE ZA PROJEKTOVANJE i INŽENJERING L·ART... D.O.O. OBRENOVAC, Vuka Karadžića 95c		objekat: SKLADIŠNO-POSLOVNI OBJEKAT	spratnost: P+1
		lokacija: BEOGRAD - UGRINOVCI, ul. PARTIZANSKA br. 228	katastar: K.P. 3173, 3174, 3172/3; K.O. UGRINOVCI
		faza: PROJEKAT ARHITEKTURE	dokumentacija: IDR ZA URBANISTIČKI PROJEKAT
odg. projektant	p.	crtež: OBJEKAT 2 - JUGO - ISTOČNI IZGLED	
saradnik	p.	datum: JUN - 2017 / broj crteža: 07	razmera: 1:100

OBJEKAT 2 - JUGO - ZAPADNI IZGLED

R - 1:100

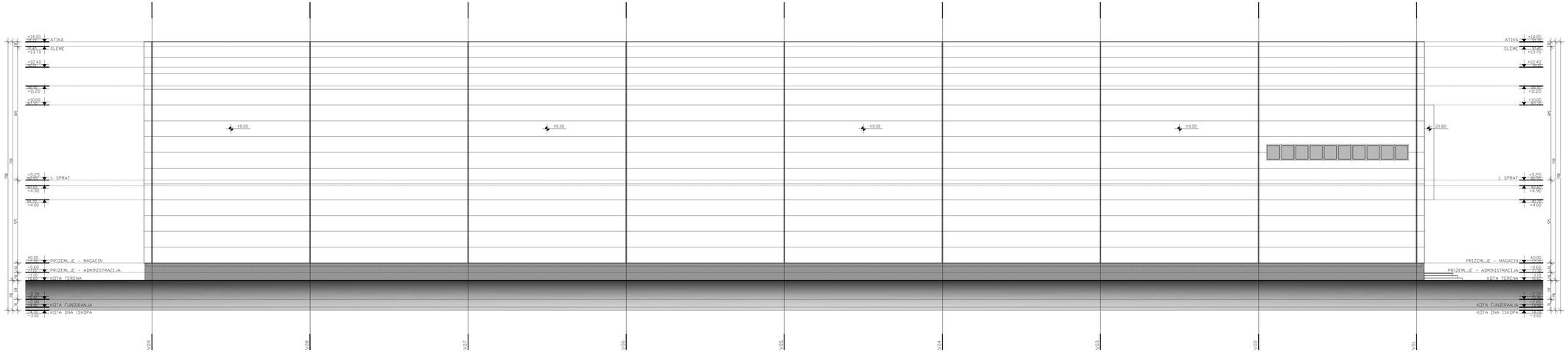

PRIKAZ KOMPELKSA

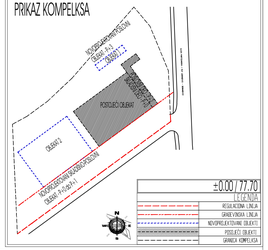

±0.00 / 77.70

LEGENDA

- REGULACIONA LINIJA
- GRAĐEVINSKA LINIJA
- NOVOPROJEKTOVANI OBJEKTI
- POSLOVNI OBJEKTI
- GARAŽNI KOMPLEKSI

L'ART		KIĆIĆ GRADNJA DOO NOVI BEOGRAD - ul. GOCE DELČEVA br. 27	
PREDUZEĆE ZA PROJEKTOVANJE I INŽENJERING L'ART... DOO GOROVIĆ, Vuka Karadžića 15c		objekat: SKLADIŠNO-POSLOVNI OBJEKAT	broj projekta: P-12
		lokacija: BEOGRAD - GRČANOVCI, ul. PARTIZANSKA br. 2200	k.p. br. 1213, 1214, 2030/2, 4132 GRČANOVCI
		faza: PROJEKAT ARHITEKTURE	glavni projektant: dipl. inž. arh. DUŠAN GOROVIĆ
odg. projektant:		naziv crteža: OBJEKAT 2 - JUGO - ZAPADNI IZGLED	
saradnik:		datum: JUN - 2017	broj crteža: 06 / razmera: 1:100

OBJEKAT 2 - SEVERO - ZAPADNI IZGLED

R - 1:100

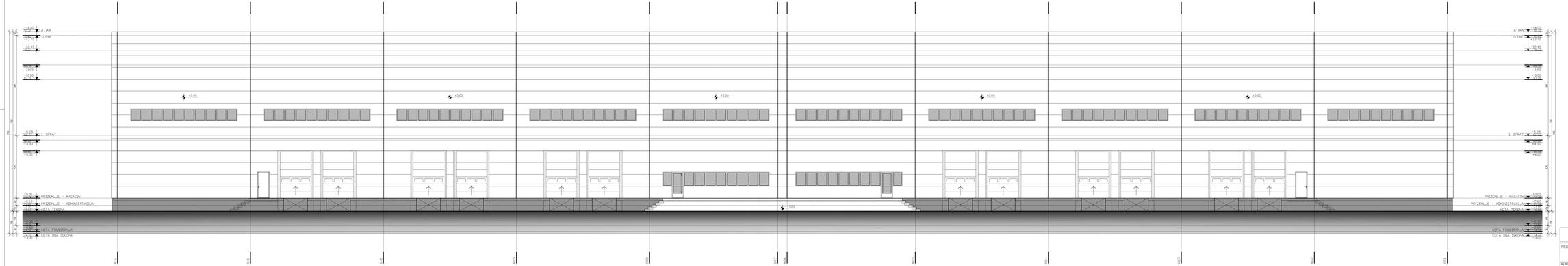

PRIKAZ KOMPLEKSA

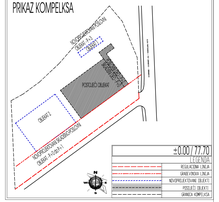
OBJEKAT 1
OBJEKAT 2
POSLOVNI OBJEKAT
OBJEKAT 3
OBJEKAT 4
OBJEKAT 5
OBJEKAT 6
OBJEKAT 7
OBJEKAT 8
OBJEKAT 9
OBJEKAT 10
OBJEKAT 11
OBJEKAT 12
OBJEKAT 13
OBJEKAT 14
OBJEKAT 15
OBJEKAT 16
OBJEKAT 17
OBJEKAT 18
OBJEKAT 19
OBJEKAT 20
OBJEKAT 21
OBJEKAT 22
OBJEKAT 23
OBJEKAT 24
OBJEKAT 25
OBJEKAT 26
OBJEKAT 27
OBJEKAT 28
OBJEKAT 29
OBJEKAT 30
OBJEKAT 31
OBJEKAT 32
OBJEKAT 33
OBJEKAT 34
OBJEKAT 35
OBJEKAT 36
OBJEKAT 37
OBJEKAT 38
OBJEKAT 39
OBJEKAT 40
OBJEKAT 41
OBJEKAT 42
OBJEKAT 43
OBJEKAT 44
OBJEKAT 45
OBJEKAT 46
OBJEKAT 47
OBJEKAT 48
OBJEKAT 49
OBJEKAT 50
OBJEKAT 51
OBJEKAT 52
OBJEKAT 53
OBJEKAT 54
OBJEKAT 55
OBJEKAT 56
OBJEKAT 57
OBJEKAT 58
OBJEKAT 59
OBJEKAT 60
OBJEKAT 61
OBJEKAT 62
OBJEKAT 63
OBJEKAT 64
OBJEKAT 65
OBJEKAT 66
OBJEKAT 67
OBJEKAT 68
OBJEKAT 69
OBJEKAT 70
OBJEKAT 71
OBJEKAT 72
OBJEKAT 73
OBJEKAT 74
OBJEKAT 75
OBJEKAT 76
OBJEKAT 77
OBJEKAT 78
OBJEKAT 79
OBJEKAT 80
OBJEKAT 81
OBJEKAT 82
OBJEKAT 83
OBJEKAT 84
OBJEKAT 85
OBJEKAT 86
OBJEKAT 87
OBJEKAT 88
OBJEKAT 89
OBJEKAT 90
OBJEKAT 91
OBJEKAT 92
OBJEKAT 93
OBJEKAT 94
OBJEKAT 95
OBJEKAT 96
OBJEKAT 97
OBJEKAT 98
OBJEKAT 99
OBJEKAT 100
OBJEKAT 101
OBJEKAT 102
OBJEKAT 103
OBJEKAT 104
OBJEKAT 105
OBJEKAT 106
OBJEKAT 107
OBJEKAT 108
OBJEKAT 109
OBJEKAT 110
OBJEKAT 111
OBJEKAT 112
OBJEKAT 113
OBJEKAT 114
OBJEKAT 115
OBJEKAT 116
OBJEKAT 117
OBJEKAT 118
OBJEKAT 119
OBJEKAT 120
OBJEKAT 121
OBJEKAT 122
OBJEKAT 123
OBJEKAT 124
OBJEKAT 125
OBJEKAT 126
OBJEKAT 127
OBJEKAT 128
OBJEKAT 129
OBJEKAT 130
OBJEKAT 131
OBJEKAT 132
OBJEKAT 133
OBJEKAT 134
OBJEKAT 135
OBJEKAT 136
OBJEKAT 137
OBJEKAT 138
OBJEKAT 139
OBJEKAT 140
OBJEKAT 141
OBJEKAT 142
OBJEKAT 143
OBJEKAT 144
OBJEKAT 145
OBJEKAT 146
OBJEKAT 147
OBJEKAT 148
OBJEKAT 149
OBJEKAT 150
OBJEKAT 151
OBJEKAT 152
OBJEKAT 153
OBJEKAT 154
OBJEKAT 155
OBJEKAT 156
OBJEKAT 157
OBJEKAT 158
OBJEKAT 159
OBJEKAT 160
OBJEKAT 161
OBJEKAT 162
OBJEKAT 163
OBJEKAT 164
OBJEKAT 165
OBJEKAT 166
OBJEKAT 167
OBJEKAT 168
OBJEKAT 169
OBJEKAT 170
OBJEKAT 171
OBJEKAT 172
OBJEKAT 173
OBJEKAT 174
OBJEKAT 175
OBJEKAT 176
OBJEKAT 177
OBJEKAT 178
OBJEKAT 179
OBJEKAT 180
OBJEKAT 181
OBJEKAT 182
OBJEKAT 183
OBJEKAT 184
OBJEKAT 185
OBJEKAT 186
OBJEKAT 187
OBJEKAT 188
OBJEKAT 189
OBJEKAT 190
OBJEKAT 191
OBJEKAT 192
OBJEKAT 193
OBJEKAT 194
OBJEKAT 195
OBJEKAT 196
OBJEKAT 197
OBJEKAT 198
OBJEKAT 199
OBJEKAT 200
OBJEKAT 201
OBJEKAT 202
OBJEKAT 203
OBJEKAT 204
OBJEKAT 205
OBJEKAT 206
OBJEKAT 207
OBJEKAT 208
OBJEKAT 209
OBJEKAT 210
OBJEKAT 211
OBJEKAT 212
OBJEKAT 213
OBJEKAT 214
OBJEKAT 215
OBJEKAT 216
OBJEKAT 217
OBJEKAT 218
OBJEKAT 219
OBJEKAT 220
OBJEKAT 221
OBJEKAT 222
OBJEKAT 223
OBJEKAT 224
OBJEKAT 225
OBJEKAT 226
OBJEKAT 227
OBJEKAT 228
OBJEKAT 229
OBJEKAT 230
OBJEKAT 231
OBJEKAT 232
OBJEKAT 233
OBJEKAT 234
OBJEKAT 235
OBJEKAT 236
OBJEKAT 237
OBJEKAT 238
OBJEKAT 239
OBJEKAT 240
OBJEKAT 241
OBJEKAT 242
OBJEKAT 243
OBJEKAT 244
OBJEKAT 245
OBJEKAT 246
OBJEKAT 247
OBJEKAT 248
OBJEKAT 249
OBJEKAT 250
OBJEKAT 251
OBJEKAT 252
OBJEKAT 253
OBJEKAT 254
OBJEKAT 255
OBJEKAT 256
OBJEKAT 257
OBJEKAT 258
OBJEKAT 259
OBJEKAT 260
OBJEKAT 261
OBJEKAT 262
OBJEKAT 263
OBJEKAT 264
OBJEKAT 265
OBJEKAT 266
OBJEKAT 267
OBJEKAT 268
OBJEKAT 269
OBJEKAT 270
OBJEKAT 271
OBJEKAT 272
OBJEKAT 273
OBJEKAT 274
OBJEKAT 275
OBJEKAT 276
OBJEKAT 277
OBJEKAT 278
OBJEKAT 279
OBJEKAT 280
OBJEKAT 281
OBJEKAT 282
OBJEKAT 283
OBJEKAT 284
OBJEKAT 285
OBJEKAT 286
OBJEKAT 287
OBJEKAT 288
OBJEKAT 289
OBJEKAT 290
OBJEKAT 291
OBJEKAT 292
OBJEKAT 293
OBJEKAT 294
OBJEKAT 295
OBJEKAT 296
OBJEKAT 297
OBJEKAT 298
OBJEKAT 299
OBJEKAT 300
OBJEKAT 301
OBJEKAT 302
OBJEKAT 303
OBJEKAT 304
OBJEKAT 305
OBJEKAT 306
OBJEKAT 307
OBJEKAT 308
OBJEKAT 309
OBJEKAT 310
OBJEKAT 311
OBJEKAT 312
OBJEKAT 313
OBJEKAT 314
OBJEKAT 315
OBJEKAT 316
OBJEKAT 317
OBJEKAT 318
OBJEKAT 319
OBJEKAT 320
OBJEKAT 321
OBJEKAT 322
OBJEKAT 323
OBJEKAT 324
OBJEKAT 325
OBJEKAT 326
OBJEKAT 327
OBJEKAT 328
OBJEKAT 329
OBJEKAT 330
OBJEKAT 331
OBJEKAT 332
OBJEKAT 333
OBJEKAT 334
OBJEKAT 335
OBJEKAT 336
OBJEKAT 337
OBJEKAT 338
OBJEKAT 339
OBJEKAT 340
OBJEKAT 341
OBJEKAT 342
OBJEKAT 343
OBJEKAT 344
OBJEKAT 345
OBJEKAT 346
OBJEKAT 347
OBJEKAT 348
OBJEKAT 349
OBJEKAT 350
OBJEKAT 351
OBJEKAT 352
OBJEKAT 353
OBJEKAT 354
OBJEKAT 355
OBJEKAT 356
OBJEKAT 357
OBJEKAT 358
OBJEKAT 359
OBJEKAT 360
OBJEKAT 361
OBJEKAT 362
OBJEKAT 363
OBJEKAT 364
OBJEKAT 365
OBJEKAT 366
OBJEKAT 367
OBJEKAT 368
OBJEKAT 369
OBJEKAT 370
OBJEKAT 371
OBJEKAT 372
OBJEKAT 373
OBJEKAT 374
OBJEKAT 375
OBJEKAT 376
OBJEKAT 377
OBJEKAT 378
OBJEKAT 379
OBJEKAT 380
OBJEKAT 381
OBJEKAT 382
OBJEKAT 383
OBJEKAT 384
OBJEKAT 385
OBJEKAT 386
OBJEKAT 387
OBJEKAT 388
OBJEKAT 389
OBJEKAT 390
OBJEKAT 391
OBJEKAT 392
OBJEKAT 393
OBJEKAT 394
OBJEKAT 395
OBJEKAT 396
OBJEKAT 397
OBJEKAT 398
OBJEKAT 399
OBJEKAT 400
OBJEKAT 401
OBJEKAT 402
OBJEKAT 403
OBJEKAT 404
OBJEKAT 405
OBJEKAT 406
OBJEKAT 407
OBJEKAT 408
OBJEKAT 409
OBJEKAT 410
OBJEKAT 411
OBJEKAT 412
OBJEKAT 413
OBJEKAT 414
OBJEKAT 415
OBJEKAT 416
OBJEKAT 417
OBJEKAT 418
OBJEKAT 419
OBJEKAT 420
OBJEKAT 421
OBJEKAT 422
OBJEKAT 423
OBJEKAT 424
OBJEKAT 425
OBJEKAT 426
OBJEKAT 427
OBJEKAT 428
OBJEKAT 429
OBJEKAT 430
OBJEKAT 431
OBJEKAT 432
OBJEKAT 433
OBJEKAT 434
OBJEKAT 435
OBJEKAT 436
OBJEKAT 437
OBJEKAT 438
OBJEKAT 439
OBJEKAT 440
OBJEKAT 441
OBJEKAT 442
OBJEKAT 443
OBJEKAT 444
OBJEKAT 445
OBJEKAT 446
OBJEKAT 447
OBJEKAT 448
OBJEKAT 449
OBJEKAT 450
OBJEKAT 451
OBJEKAT 452
OBJEKAT 453
OBJEKAT 454
OBJEKAT 455
OBJEKAT 456
OBJEKAT 457
OBJEKAT 458
OBJEKAT 459
OBJEKAT 460
OBJEKAT 461
OBJEKAT 462
OBJEKAT 463
OBJEKAT 464
OBJEKAT 465
OBJEKAT 466
OBJEKAT 467
OBJEKAT 468
OBJEKAT 469
OBJEKAT 470
OBJEKAT 471
OBJEKAT 472
OBJEKAT 473
OBJEKAT 474
OBJEKAT 475
OBJEKAT 476
OBJEKAT 477
OBJEKAT 478
OBJEKAT 479
OBJEKAT 480
OBJEKAT 481
OBJEKAT 482
OBJEKAT 483
OBJEKAT 484
OBJEKAT 485
OBJEKAT 486
OBJEKAT 487
OBJEKAT 488
OBJEKAT 489
OBJEKAT 490
OBJEKAT 491
OBJEKAT 492
OBJEKAT 493
OBJEKAT 494
OBJEKAT 495
OBJEKAT 496
OBJEKAT 497
OBJEKAT 498
OBJEKAT 499
OBJEKAT 500
OBJEKAT 501
OBJEKAT 502
OBJEKAT 503
OBJEKAT 504
OBJEKAT 505
OBJEKAT 506
OBJEKAT 507
OBJEKAT 508
OBJEKAT 509
OBJEKAT 510
OBJEKAT 511
OBJEKAT 512
OBJEKAT 513
OBJEKAT 514
OBJEKAT 515
OBJEKAT 516
OBJEKAT 517
OBJEKAT 518
OBJEKAT 519
OBJEKAT 520
OBJEKAT 521
OBJEKAT 522
OBJEKAT 523
OBJEKAT 524
OBJEKAT 525
OBJEKAT 526
OBJEKAT 527
OBJEKAT 528
OBJEKAT 529
OBJEKAT 530
OBJEKAT 531
OBJEKAT 532
OBJEKAT 533
OBJEKAT 534
OBJEKAT 535
OBJEKAT 536
OBJEKAT 537
OBJEKAT 538
OBJEKAT 539
OBJEKAT 540
OBJEKAT 541
OBJEKAT 542
OBJEKAT 543
OBJEKAT 544
OBJEKAT 545
OBJEKAT 546
OBJEKAT 547
OBJEKAT 548
OBJEKAT 549
OBJEKAT 550
OBJEKAT 551
OBJEKAT 552
OBJEKAT 553
OBJEKAT 554
OBJEKAT 555
OBJEKAT 556
OBJEKAT 557
OBJEKAT 558
OBJEKAT 559
OBJEKAT 560
OBJEKAT 561
OBJEKAT 562
OBJEKAT 563
OBJEKAT 564
OBJEKAT 565
OBJEKAT 566
OBJEKAT 567
OBJEKAT 568
OBJEKAT 569
OBJEKAT 570
OBJEKAT 571
OBJEKAT 572
OBJEKAT 573
OBJEKAT 574
OBJEKAT 575
OBJEKAT 576
OBJEKAT 577
OBJEKAT 578
OBJEKAT 579
OBJEKAT 580
OBJEKAT 581
OBJEKAT 582
OBJEKAT 583
OBJEKAT 584
OBJEKAT 585
OBJEKAT 586
OBJEKAT 587
OBJEKAT 588
OBJEKAT 589
OBJEKAT 590
OBJEKAT 591
OBJEKAT 592
OBJEKAT 593
OBJEKAT 594
OBJEKAT 595
OBJEKAT 596
OBJEKAT 597
OBJEKAT 598
OBJEKAT 599
OBJEKAT 600
OBJEKAT 601
OBJEKAT 602
OBJEKAT 603
OBJEKAT 604
OBJEKAT 605
OBJEKAT 606
OBJEKAT 607
OBJEKAT 608
OBJEKAT 609
OBJEKAT 610
OBJEKAT 611
OBJEKAT 612
OBJEKAT 613
OBJEKAT 614
OBJEKAT 615
OBJEKAT 616
OBJEKAT 617
OBJEKAT 618
OBJEKAT 619
OBJEKAT 620
OBJEKAT 621
OBJEKAT 622
OBJEKAT 623
OBJEKAT 624
OBJEKAT 625
OBJEKAT 626
OBJEKAT 627
OBJEKAT 628
OBJEKAT 629
OBJEKAT 630
OBJEKAT 631
OBJEKAT 632
OBJEKAT 633
OBJEKAT 634
OBJEKAT 635
OBJEKAT 636
OBJEKAT 637
OBJEKAT 638
OBJEKAT 639
OBJEKAT 640
OBJEKAT 641
OBJEKAT 642
OBJEKAT 643
OBJEKAT 644
OBJEKAT 645
OBJEKAT 646
OBJEKAT 647
OBJEKAT 648
OBJEKAT 649
OBJEKAT 650
OBJEKAT 651
OBJEKAT 652
OBJEKAT 653
OBJEKAT 654
OBJEKAT 655
OBJEKAT 656
OBJEKAT 657
OBJEKAT 658
OBJEKAT 659
OBJEKAT 660
OBJEKAT 661
OBJEKAT 662
OBJEKAT 663
OBJEKAT 664
OBJEKAT 665
OBJEKAT 666
OBJEKAT 667
OBJEKAT 668
OBJEKAT 669
OBJEKAT 670
OBJEKAT 671
OBJEKAT 672
OBJEKAT 673
OBJEKAT 674
OBJEKAT 675
OBJEKAT 676
OBJEKAT 677
OBJEKAT 678
OBJEKAT 679
OBJEKAT 680
OBJEKAT 681
OBJEKAT 682
OBJEKAT 683
OBJEKAT 684
OBJEKAT 685
OBJEKAT 686
OBJEKAT 687
OBJEKAT 688
OBJEKAT 689
OBJEKAT 690
OBJEKAT 691
OBJEKAT 692
OBJEKAT 693
OBJEKAT 694
OBJEKAT 695
OBJEKAT 696
OBJEKAT 697
OBJEKAT 698
OBJEKAT 699
OBJEKAT 700
OBJEKAT 701
OBJEKAT 702
OBJEKAT 703
OBJEKAT 704
OBJEKAT 705
OBJEKAT 706
OBJEKAT 707
OBJEKAT 708
OBJEKAT 709
OBJEKAT 710
OBJEKAT 711
OBJEKAT 712
OBJEKAT 713
OBJEKAT 714
OBJEKAT 715
OBJEKAT 716
OBJEKAT 717
OBJEKAT 718
OBJEKAT 719
OBJEKAT 720
OBJEKAT 721
OBJEKAT 722
OBJEKAT 723
OBJEKAT 724
OBJEKAT 725
OBJEKAT 726
OBJEKAT 727
OBJEKAT 728
OBJEKAT 729
OBJEKAT 730
OBJEKAT 731
OBJEKAT 732
OBJEKAT 733
OBJEKAT 734
OBJEKAT 735
OBJEKAT 736
OBJEKAT 737
OBJEKAT 738
OBJEKAT 739
OBJEKAT 740
OBJEKAT 741
OBJEKAT 742
OBJEKAT 743
OBJEKAT 744
OBJEKAT 745
OBJEKAT 746
OBJEKAT 747
OBJEKAT 748
OBJEKAT 749
OBJEKAT 750
OBJEKAT 751
OBJEKAT 752
OBJEKAT 753
OBJEKAT 754
OBJEKAT 755
OBJEKAT 756
OBJEKAT 757
OBJEKAT 758
OBJEKAT 759
OBJEKAT 760
OBJEKAT 761
OBJEKAT 762
OBJEKAT 763
OBJEKAT 764
OBJEKAT 765
OBJEKAT 766
OBJEKAT 767
OBJEKAT 768
OBJEKAT 769
OBJEKAT 770
OBJEKAT 771
OBJEKAT 772
OBJEKAT 773
OBJEKAT 774
OBJEKAT 775
OBJEKAT 776
OBJEKAT 777
OBJEKAT 778
OBJEKAT 779
OBJEKAT 780
OBJEKAT 781
OBJEKAT 782
OBJEKAT 783
OBJEKAT 784
OBJEKAT 785
OBJEKAT 786
OBJEKAT 787
OBJEKAT 788
OBJEKAT 789
OBJEKAT 790
OBJEKAT 791
OBJEKAT 792
OBJEKAT 793
OBJEKAT 794
OBJEKAT 795
OBJEKAT 796
OBJEKAT 797
OBJEKAT 798
OBJEKAT 799
OBJEKAT 800
OBJEKAT 801
OBJEKAT 802
OBJEKAT 803
OBJEKAT 804
OBJEKAT 805
OBJEKAT 806
OBJEKAT 807
OBJEKAT 808
OBJEKAT 809
OBJEKAT 810
OBJEKAT 811
OBJEKAT 812
OBJEKAT 813
OBJEKAT 814
OBJEKAT 815
OBJEKAT 816
OBJEKAT 817
OBJEKAT 818
OBJEKAT 819
OBJEKAT 820
OBJEKAT 821
OBJEKAT 822
OBJEKAT 823
OBJEKAT 824
OBJEKAT 825
OBJEKAT 826
OBJEKAT 827
OBJEKAT 828
OBJEKAT 829
OBJEKAT 830
OBJEKAT 831
OBJEKAT 832
OBJEKAT 833
OBJEKAT 834
OBJEKAT 835
OBJEKAT 836
OBJEKAT 837
OBJEKAT 838
OBJEKAT 839
OBJEKAT 840
OBJEKAT 841
OBJEKAT 842
OBJEKAT 843
OBJEKAT 844
OBJEKAT 845
OBJEKAT 846
OBJEKAT 847
OBJEKAT 848
OBJEKAT 849
OBJEKAT 850
OBJEKAT 851
OBJEKAT 852
OBJEKAT 853
OBJEKAT 854
OBJEKAT 855
OBJEKAT 856
OBJEKAT 857
OBJEKAT 858
OBJEKAT 859
OBJEKAT 860
OBJEKAT 861
OBJEKAT 862
OBJEKAT 863
OBJEKAT 864
OBJEKAT 865
OBJEKAT 866
OBJEKAT 867
OBJEKAT 868
OBJEKAT 869
OBJEKAT 870
OBJEKAT 871
OBJEKAT 872
OBJEKAT 873
OBJEKAT 874
OBJEKAT 875
OBJEKAT 876
OBJEKAT 877
OBJEKAT 878
OBJEKAT 879
OBJEKAT 880
OBJEKAT 881
OBJEKAT 882
OBJEKAT 883
OBJEKAT 884
OBJEKAT 885
OBJEKAT 886
OBJEKAT 887
OBJEKAT 888
OBJEKAT 889
OBJEKAT 890
OBJEKAT 891
OBJEKAT 892
OBJEKAT 893
OBJEKAT 894
OBJEKAT 895
OBJEKAT 896
OBJEKAT 897
OBJEKAT 898
OBJEKAT 899
OBJEKAT 900
OBJEKAT 901
OBJEKAT 902
OBJEKAT 903
OBJEKAT 904
OBJEKAT 905
OBJEKAT 906
OBJEKAT 907
OBJEKAT 908
OBJEKAT 909
OBJEKAT 910
OBJEKAT 911
OBJEKAT 912
OBJEKAT 913
OBJEKAT 914
OBJEKAT 915
OBJEKAT 916
OBJEKAT 917
OBJEKAT 918
OBJEKAT 919
OBJEKAT 920
OBJEKAT 921
OBJEKAT 922
OBJEKAT 923
OBJEKAT 924
OBJEKAT 925
OBJEKAT 926
OBJEKAT 927
OBJEKAT 928
OBJEKAT 929
OBJEKAT 930
OBJEKAT 931
OBJEKAT 932
OBJEKAT 933
OBJEKAT 934
OBJEKAT 935
OBJEKAT 936
OBJEKAT 937
OBJEKAT 938
OBJEKAT 939
OBJEKAT 940
OBJEKAT 941
OBJEKAT 942
OBJEKAT 943
OBJEKAT 944
OBJEKAT 945
OBJEKAT 946
OBJEKAT 947
OBJEKAT 948
OBJEKAT 949
OBJEKAT 950
OBJEKAT 951
OBJEKAT 952
OBJEKAT 953
OBJEKAT 954
OBJEKAT 955
OBJEKAT 956
OBJEKAT 957
OBJEKAT 958
OBJEKAT 959
OBJEKAT 960
OBJEKAT 961
OBJEKAT 962
OBJEKAT 963
OBJEKAT 964
OBJEKAT 965
OBJEKAT 966
OBJEKAT 967
OBJEKAT 968
OBJEKAT 969
OBJEKAT 970
OBJEKAT 971
OBJEKAT 972
OBJEKAT 973
OBJEKAT 974
OBJEKAT 975
OBJEKAT 976
OBJEKAT 977
OBJEKAT 978
OBJEKAT 979
OBJEKAT 980
OBJEKAT 981
OBJEKAT 982
OBJEKAT 983
OBJEKAT 984
OBJEKAT 985
OBJEKAT 986
OBJEKAT 987
OBJEKAT 988
OBJEKAT 989
OBJEKAT 990
OBJEKAT 991
OBJEKAT 992
OBJEKAT 993
OBJEKAT 994
OBJEKAT 995
OBJEKAT 996
OBJEKAT 997
OBJEKAT 998
OBJEKAT 999
OBJEKAT 1000

PROJEKTOVANJE ZA PROJEKTOVANJE I INŽINJERING L-ART... DOO SEMENOVI, Kula Ranadića 7a	INVESTITOR: KOMERCIJALNA BANKA AD BEOGRAD - IA GEEL BULEVAR br. 23		
	NOVI BEOGRAD - IA GEEL BULEVAR br. 23		
	IZVOĐAČ: SKLADIŠNO-POSLOVNI OBJEKAT	IZVOĐAČ: PIJ	
	IZVOĐAČ: BEOGRAD - GARINOVCI, IA PARTIZANSKA br. 229	TIP IZ. SKL. SOLA, SOLA IA, GARINOVCI	
	PROJEKAT ARHITEKTURE	NAZIV PROJ.: SKL. SOLA, SOLA IA, GARINOVCI	
Glavni projektant			
Odgovorni projektant			
Izradili			