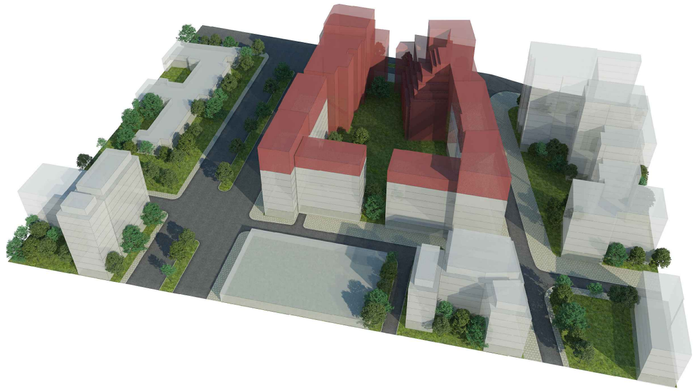

ПОГЛЕД ИЗ ПРАВЦА ЈУГА

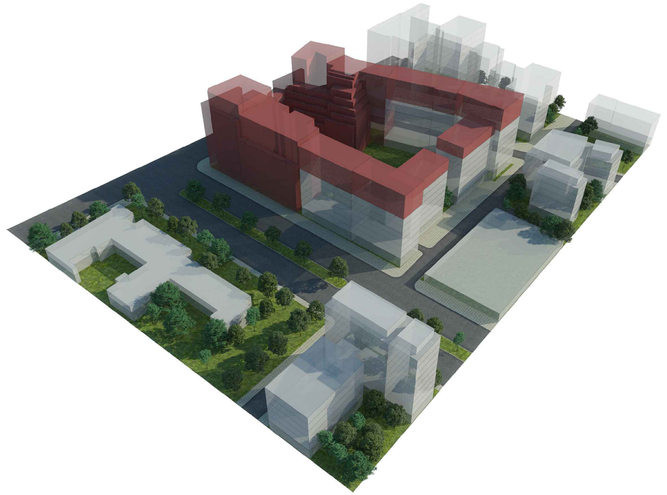

ПОГЛЕД ИЗ ПРАВЦА ЈУГОЗАПАДА

ПОГЛЕД ИЗ ПРАВЦА СЕВЕРОИСТОКА

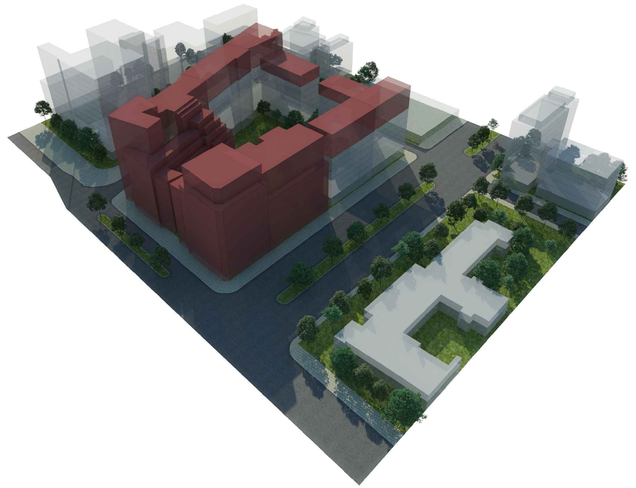

ПОГЛЕД ИЗ ПРАВЦА СЕВЕРОИСТОКА

BUREAU³ Partners

Architectural design & Investments consulting

Adress: Savska 9, 11000 Belgrade, Serbia
Tel./Fax. +381 11 / 668 9060, 668 9061
E-mail: office@bureaucube.com
Web: www.bureaucube.com

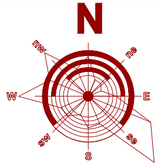

ВРСТА ТЕХНИЧКЕ ДОКУМЕНТАЦИЈЕ:	**УРБАНИСТИЧКИ ПРОЈЕКАТ**
ДЕО ТЕХНИЧКЕ ДОКУМЕНТАЦИЈЕ:	**0-УРБАНИЗАМ**
НАЗИВ ПРОЈЕКТА:	СТАМБЕНО -ПОСЛОВНИ ОБЈЕКАТ "**GRAMAX**"
НАЗИВ ИНВЕСТИТОРА:	ПД "**C.M.C. GRAMAX DOO ARANĐELOVAC**" ДОО
НОСИЛАЦ ИЗРАДЕ ПРОЈЕКТА:	ПД "**BUREAU CUBE PARTNERS**" ДОО

±0.00=83.80

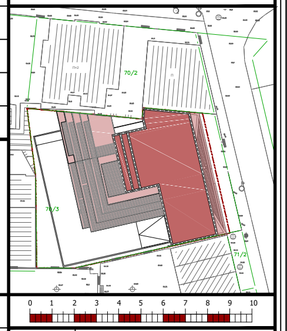

ОДГОВОРНИ УРБАНИСТА:	Милан Д.**РАШКОВИЋ**, дипл.инж.арх. бр. лиценце 200 1502 15	МЕСТО ПЕЧАТА:	
УРБАНИСТИ САРАДНИЦИ:	Ана **ШУМАН**, дипл.инж.арх. бр. лиценце 200 1593 17	ПОТПИС:	
	Саша **ЈАНКОВИЋ**, дипл.инж.арх. бр. лиценце 200 1594 17	ПОТПИС:	
	Марија **МИЧИЈЕВИЋ**, дипл.инж.арх. бр. лиценце 200 1598 18	ПОТПИС:	
	Данијела **БАКИЋ**, дипл.инж.арх. бр. лиценце 300 R021 18	ПОТПИС:	
	Надица **ДАВИДОВИЋ**, дипл.инж.арх.	ПОТПИС:	

СПРАТНОСТ ОБЈЕКТА:	4По+Пр+9+Пс
ЛОКАЦИЈА:	Ул. Поречка 15, ГО Палилула, Београд
КАТАСТАРСКИ ПОДАЦИ:	део КП 70/3 КО Палилула
ПЛАНСКИ ОСНОВ:	**ДУП** блока улица 29. Новембра, Цвијићеве, Тире Ђаковића и Поречке - Београд (Сл. лист града Београда, бр. 6/91) **ПГР** грађевинског подручја средишта јединице локалне самоуправе - град Београд целине I-XIX (Сл. лист града Београда, бр.20/16)

НАЗИВ ЦРТЕЖА:	ВОЛУМЕТРИЈСКИХ ПРИКАЗ ПОСТОЈЕЋИХ И ПЛАНИРАНИХ КОРПУСА У НЕПОСРЕДНОМ КОНТЕКСТУ МИКРО-ЛОКАЦИЈЕ	**ДАТУМ:**	**ОЗНАКА ФАЗЕ:**	**РАЗМЕРА:**	**БРОЈ ЦРТЕЖА:**
		ДЕЦЕМБАР 2019.	**УП.0**		**У09**